



SERVIZIO CIVILE NAZIONALE

8 OTTOBRE 2017 - TUSA (ME) - BOSCO TARDARA

Festa d'autunno

ESCURSIONE, MEETING, LABORATORIO PER BAMBINI

- ore 08:00** RADUNO: Piazzale stazione, Castel di Tusa
- ore 08:30** RADUNO: Piazzale S. Antonio, Tusa.
- ore 09:00** PARTENZA prevista da C.da Portella Parrinello
Durante la passeggiata naturalistica i volontari del SCN illustreranno ai visitatori la flora locale che incontreranno nel cammino
- ore 11:00** ARRIVO area attrezzata "San Felice da Nicosia"
Meeting: **Bosco, risorsa per tutti!**
- ore 11:00 in poi** ANIMAZIONE e laboratori che intratteranno bambini e famiglie
- ore 12:30** PRANZO
- ore 16:00** RIENTRO da C.da Langalosi



Per info contattare:

0921330405

3283882207

3891811358

3470116657

SERVIZIO NAVETTA

Per chi volesse usufruirne è prevista partenza:

- Stazione, Castel di Tusa **ore 8:00**
- Piazzale S. Antonio, Tusa **ore 8:30**

EQUIPAGGIAMENTO:

Scarponi o scarpe da trekking (obbligatorie), almeno un litro d'acqua per partecipante, abbigliamento consono alla stagione, colazione a sacco, giacca a vento.

ANDATA | C.DA PORTELLA PARRINELLO - AREA

ATTREZZATA | 4 km c.a.

RITORNO | AREA ATTREZZATA - C.DA LANGALOSI | 4, 5 km

c.a.

NATURA DEI PERCORSI: Strada asfaltata e sentiero

TEMPO DI MARCIA : 2 ore c.a.

DISLIVELLO: 150 m c.a.

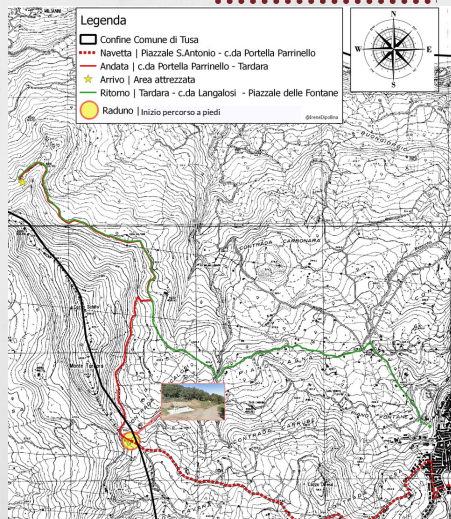

GIORNATA DEL CAMMINARE



ASSOCIAZIONE NATURALISTICA ebroci



ORATORIO CASTEL DI TUSA



AttivaVente