

## INFORMAZIONI PERSONALI

### Serruto Pasquale

 Via Garibaldi n. 44, 98079 Tusa (Italia)

 ISTITUZIONALE: [serrutopasquale@comunetusa.gov.it](mailto:serrutopasquale@comunetusa.gov.it)

Sesso Maschile | Data di nascita 05/01/1988 | Nazionalità Italiana

## ESPERIENZA PROFESSIONALE

Dal 02/11/2016



Medico in formazione specialistica in Medicina del Lavoro  
Fondazione Policlinico Universitario A. Gemelli  
Largo Agostino Gemelli 8, 00168 Roma  
<http://www.policlinicogemelli.it>

Attività o settore: Attività clinica

15/04/2015– al 23/08/2016



Medico in formazione specifica in Medicina Generale  
Fondazione Istituto G. Giglio, Cefalù (Italia)  
Contrada Pietrapollastra – Pisciotto, 90015 Cefalù (PA)  
[www.ospedalegiglio.it](http://www.ospedalegiglio.it)

Dal 24/05/2016 al 23/08/2016: Pronto Soccorso;  
Dal 24/02/2016 al 23/05/2016: Unità operativa di Chirurgia Generale;  
Dal 23/10/2015 al 23/02/2016: Area Pediatrica, Unità Operativa di Ginecologia e Ostetricia;  
Dal 14/04/2015 al 13/10/2015: Unità Operativa di Medicina Interna.  
Attività o settore: Attività clinica, assistenziale e di reparto

15/11/2014–alla data attuale



Medico di Continuità Assistenziale Classica e Turistica  
ASP Messina 5 - Azienda Sanitaria Provinciale Messina 5  
Via La Farina 263/n, 98123 Messina (Italia)  
<http://www.asp.messina.it/>

- Medico di Continuità Assistenziale presso numerosi Presidi della Provincia di Messina.

Attività o settore: Sanità e assistenza sociale

01/12/2014–alla data attuale



Medico di PPI (Punto di Primo Intervento)  
Presidio Ospedaliero SS. Salvatore - Mistretta - ASP Messina 5  
Via Anna Salamone, 98073 Mistretta (Italia)

- Gestione dei Codici Bianchi presso il Pronto Soccorso;
- Gestione parziale dei Codici Verdi presso il Pronto Soccorso.

2013-2014 Medico Sostituto presso MMG (Medico di Medicina Generale)  
(Italia)



- Medico Sostituto presso MMG (Medico di Medicina Generale) in periodi di durata variabile.

Attività o settore: Sanità e assistenza sociale

2012-2014 Volontario presso U.O.C. di Oftalmologia  
A.O.U. Policlinico "G. Martino" di Messina (Italia)



- Attività di volontariato presso Il Dipartimento di Scienze Sperimentali Medico-Chirurgiche Specialistiche ed Odontostomatologiche – Unità Operativa Complessa di Oftalmologia
- Tesi di Laurea di Tipo Sperimentale dal titolo "Lo studio della Superficie Oculare attraverso l'uso di tecniche citologiche"

Attività o settore Sanità e assistenza sociale

## ISTRUZIONE E FORMAZIONE

Dal 02/11/2016 Scuola di Specializzazione Medica in Medicina del Lavoro

Livello 7 QEQ



Università Cattolica del Sacro Cuore  
Largo Agostino Gemelli 1, 20123 Milano  
<http://www.unicatt.it/>

Durata ufficiale del corso di studi (anni): 4

2015 – 23/08/2016

Corso di formazione specifica in Medicina Generale 2014/2017

Assessorato Regionale della Salute – Dipartimento per le Attività Sanitarie e Osservatorio  
Epidemiologico – Area interdipartimentale 7 "Formazione e Comunicazione"



Regione Siciliana

Piazza Ottavio Ziino 24 - 90145 Palermo (Italia)  
[pti.regione.sicilia.it/](http://pti.regione.sicilia.it/)

Durata ufficiale del corso di studi (anni): 3 – Sospeso durante l'iter di formazione

2006-2012 Laurea in Medicina e Chirurgia - Dottore in Medicina e Chirurgia

Livello 7 QEQ



Università degli Studi di MESSINA - Dipartimento di MEDICINA CLINICA e SPERIMENTALE  
98123 Messina (Italia) [www.unime.it](http://www.unime.it)

Laurea specialistica a ciclo unico (46/S - Classe delle Lauree Specialistiche in Medicina e Chirurgia) (6 years 2nd cycle degree)

Età alla data di conseguimento del titolo: 25

Durata ufficiale del corso di studi (anni): 6

23/07/2013 Iscrizione all'Ordine dei Medici ed Odontoiatri della Provincia di  
Messina



Ordine dei Medici  
di Messina e Prov.

Ordine dei Medici ed Odontoiatri  
Via Bergamo, is. 47/A, 98123 Messina (Italia) <http://www.omceo.me.it/>

Don PASQUALE SERRUTO

Curriculum Vitae

Medico Chirurgo

Università degli Studi di Messina, Messina (Italia)

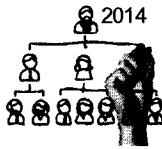

2014 Corso di Gestione delle risorse umane

New Training School S.r.l

via Leon Battista Alberti 22, 09131 Cagliari (Italia)

2001–2006

Diploma di Istruzione Secondaria Superiore: Maturità Scientifica

Livello 4 QEQ

Istituto d'Istruzione Superiore A. Manzoni

98073 Mistretta (Italia)

<http://www.iismanzoni.gov.it/>

Diploma di Istruzione Secondaria Superiore che permette l'accesso all'Università.



ECDL

2004

Certificazione ECDL Core Full (European Computer Driving Licence)

AICA - Associazione Italiana per l'Informatica ed il Calcolo Automatico, (Italia)

## ESPERIENZA POLITICA

---

11 giugno 2013 – alla data attuale



Consigliere Comunale di Maggioranza – Gruppo Consiliare: Obiettivo Tusa

Comune di Tusa  
Via Alesina n. 36, 98079 Tusa (Italia)  
<http://www.comunetusa.gov.it/>

Attività o settore: Enti Locali

07 febbraio 2014 – alla data attuale

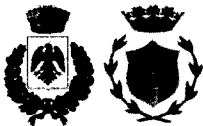

Nominato Vice Presidente dell'Assemblea dell'Unione dei Comuni "Costa Alesina"

Unione dei Comuni "Costa Alesina", Comune di Tusa (Italia)

L'Unione dei Comuni "Costa Alesina" è costituito dai Comuni di Motta D'Affermo e Tusa, entrambi in Provincia di Messina.

Comune di Tusa  
Via Alesina n. 36, 98079 Tusa (Italia)  
<http://www.unionecostaalesina.gov.it/>

27 agosto 2013 – marzo 2016

Nominato Presidente della Commissione Consiliare Consultiva Permanente per le Politiche Giovanili e lo Sport

07 agosto 2013 – alla data attuale

Nominato Componente dell'Assemblea dell'Unione dei Comuni "Costa Alesina"

07 agosto 2013 – alla data attuale

Nominato Componente della Commissione Consiliare Consultiva Permanente per i Servizi Pubblici

07 agosto 2013 – alla data attuale

Nominato Componente della Commissione Consiliare Consultiva Permanente per le Politiche Giovanili e lo Sport

---

## ATTI PROPOSTI E REALIZZATI

Istituzione e Testamento Biologico

- Tusa è il Secondo Comune in Sicilia ad averlo istituito;

Possibilità di esprimere il Consenso o il diniego alla Donazione degli Organi durante il rilascio della Carta d'Identità

- Tusa è il Primo Comune in Sicilia ad aver attivato la procedura;



Riconoscimento Bandiera Blu 2016 – Spiaggia Marina e Spiaggia Lampare

Riconoscimento Bandiera Blu 2015 – Spiaggia Lampare

- Tusa è uno dei 6 Comuni in Sicilia ad aver ottenuto il riconoscimento;

Proposta di Adesione e Associazione "Borghi più belli d'Italia"

---

## COMPETENZE PERSONALI

Lingua madre italiano

Altre lingue

inglese

COMPRENSIONE

PARLATO

PRODUZIONE SCRITTA

Ascolto

Lettura

Interazione

Produzione orale

A1

A1

A1

A1

A1

Livelli: A1/A2: Livello base - B1/B2: Livello intermedio - C1/C2: Livello avanzato

Quadro Comune Europeo di Riferimento delle Lingue

Competenze comunicative

- Capacità di lavorare in gruppo maturata in molteplici situazioni in cui era indispensabile la collaborazione tra figure diverse e con modalità orarie varie;
- Ottima capacità di adattamento in ambienti multiculturali ed eterogenei maturata attraverso le numerose attività svolte in ambito Universitario, Associativo ed Amministrativo;
- Ottime capacità Comunicative ulteriormente migliorate durante l'esperienza politica e l'esposizione di argomentazioni scientifiche in pubblico.

Competenze organizzative e gestionali

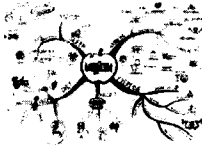

- Leadership ( attualmente Vicepresidente dell'Assemblea dell' Unione dei Comuni Costa Alesina e Presidente della Commissione Consiliare Consultiva Permanente per le Politiche Giovanili e lo Sport);
- Ottima Propensione al Teamwork
- Buone Competenze nel Problem Solving (A.P.S., F.A.R.E., Brainstorming e Mind Maps);
- Capacità di trasmettere in modo semplice contenuti complessi;
- Serietà e scrupolosità nel portare a termine un progetto;
- Capacità di lavorare in situazioni di stress e predisposizione a gestire contemporaneamente più progetti;
- Capacità di organizzare e pianificare il lavoro, definendo priorità e responsabilità, rispettando le scadenze e gli obiettivi pre-fissati, utilizzando anche inventiva e creatività.

Competenze professionali

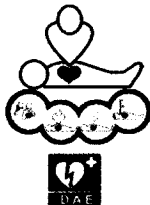

- Sono in possesso della Certificazione AHA-SIMEU - American Heart Association (AHA) - Società Italiana di Medicina di Emergenza Urgenza (SIMEU) di BLS Provider Basic Life Support (BLS) HEALTHCARE PROVIDER (per Sanitari) - RCP, utilizzo dell' AED e manovre salvavita per adulto, bambino e lattante.
- Attività di Project Management: stesura, realizzazione, organizzazione e pianificazione progettuale.

Competenze e capacità Artistiche



- Buon intenditore della Pittura e Scultura Rinascimentale, Barocca, Impressionista e dell'Architettura Barocca, Moderna, Post-Moderna, del Decostruttivismo, High Tech, Blob e Contemporanea.
- Appassionato del disegno artistico a mano libera utilizzando sia mezzi tecnologici che classici.
- Ottima pratica ed esperienza nella *Computer Grafica* nella realizzazione di disegni o materiale pubblicitario e promozionale sia per la carta stampata (locandine, brochure, depliant, cartellonistica e impaginazione) che per il web.
  - Pittura su vetro: partecipazione al progetto Sesamo "Pittura sul vetro" Organizzato dai

- Comuni di Tusa e di Mistretta nell'ambito della Legge 285/97;
- Attività Cinematografica: Riprese e Montaggio Video dei cortometraggi a scopo didattico "Con il fumo negli occhi al parco quel giorno" e "Dove farlo Nascere" – Attività svolta in modo volontario e gratuito come supporto all'attività progettuale dell'Istituto Comprensivo di Tusa - Scuola Media "Don Lorenzo Milani", di Tusa. 2003-2004;
  - Concorso Letterario: Partecipazione e vincita al V Concorso Letterario Internazionale "Giuseppe Molino" – I Classificato per la Sezione Speciale Storie Antiche. 2004;
  - Concorso Letterario: Partecipazione e Pubblicazione Concorso "Tusa Nero su Bianco". 2002;
  - Concorso Letterario: Partecipazione e Vincita al Concorso di Narrativa "Centro Artistico Lombardo" di Milano. 2000;
  - Archeologia: Partecipazione al Progetto "Corso di Archeologia" Organizzato dall'Istituto d'Istruzione superiore "A. Manzoni" – Liceo Scientifico di Mistretta. 2004;
  - Partecipazione a numerose attività socio-ricreative (recitazione, musical, ecc) presso Azione Cattolica Ragazzi di Tusa. 1997-2005;

Competenze informatiche

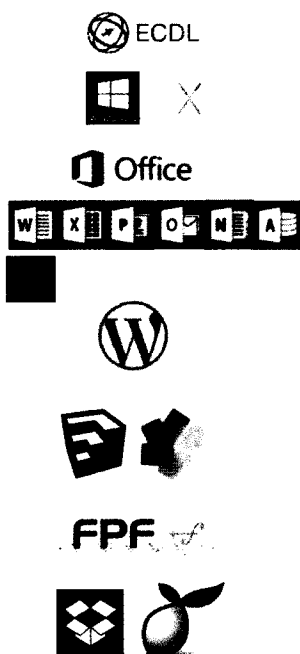

- Certificazione **ECDL Core Full** (European Computer Driving Licence);
  - Sistemi Operativi: Competenza Ottima (Windows XP/Vista/7/8/8.1/10 e OS X Yosemite);
  - Elaborazione testi: Competenza Ottima (**Microsoft Word**);
  - Fogli elettronici: Competenza Ottima (**Microsoft Excel**);
  - Gestori database: Competenza Ottima (**Microsoft Access**);
  - Programmi di Gestione Note: Competenza Ottima (Microsoft OneNote);
  - Elaboratore di presentazioni: Competenza Ottima, (**Microsoft PowerPoint**);
  - Disegno al computer: Competenza Buona (**Illustrator CC**);
  - Navigazione in Internet: Competenza Ottima;
  - Reti di Trasmissione Dati: Competenza Ottima;
  - **Realizzazione siti Web**: Competenza Ottima;
  - Multimedia (suoni, immagini, video): Competenza Ottima;
  - **Wordpress.org**: Competenza Ottima (Persona Publishing);
  - SketchUp: Competenza Ottima;
  - **EffePIEffe**: Competenza Ottima;
  - Editing Video: Competenza Buona ( Adobe Premiere - Pinnacle Studio);
  - Cloud Storage: Competenza Ottima (Dropbox, SkyDrive, Copy, GoogleDrive, Box);
  - LimeSurvey: Competenza Ottima.

**Webmaster** ed ideatore di numerosi siti. L'ultimo sito che ho realizzato è [www.tusablu.it](http://www.tusablu.it)

Il sottoscritto è a Conoscenza Che Ai sensi dell'art. 26 della Legge15/68, le dichiarazioni mendaci, la falsità, negligenza atteggia e l'uso di atti falsi Sono puniti ai Sensi del codice penale e delle Leggi speciali. Inoltre il sottoscritto autorizza il trattamento dei suoi dati personali ai sensi del Decreto Legislativo 30 giugno 2003, n. 196 "Codice in materia di protezione dei dati personali".

Tusa, li 17 ottobre 2016

FIRMA

Dot. Pasquale Serruto