

ALLA PREFETTURA DI PERUGIA
ALLA PREFETTURA DI VITERBO
ALLA PREFETTURA DI TERNI
ALLA REGIONE UMBRIA ASSESSORATO VIABILITA'
ALLA PROVINCIA DI PERUGIA
ALLA PROVINCIA DI TERNI
ALLA QUESTURA DI PERUGIA
ALLA QUESTURA DI TERNI
ALLA SEZIONE POLIZIA STRADALE DI TERNI
ALLA PROVINCIA DI VITERBO
ALLA SEZIONE POLIZIA STRADALE PERUGIA
ALLA REGIONE CARABINIERI FORESTALE PERUGIA
ALLA STAZIONE CARABINIERI FORESTALE DI TERNI
AL COMANDO PROVINCIALE GUARDIA DI FINANZA PERUGIA
AL COMANDO PROVINCIALE GUARDIA DI FINANZA TERNI
AL COMANDO PROVINCIALE VIGILI DEL FUOCO DI PERUGIA
ALLA PROTEZIONE CIVILE DI PERUGIA
ALL' UFFICIO PROV. DI PROTEZIONE CIVILE DI TERNI
AL 118 UMBRIA SOCCORSO
ALLA CROCE ROSSA ITALIANA DI PERUGIA
ALLA CROCE ROSSA ITALIANA TERNI
AL COMUNE DI BASCHI
AL COMUNE DI ORVIETO
AL COMUNE DI TODI
ALL' ACI PERUGIA
ALL' ACI TERNI
ALL' ANAS S.P.A. DIREZIONE OPERATIVA
ALL' ANAS SPA DIREZIONE GENERALE DIREZIONE RELAZIONI ESTERNE E RAPPORTI ISTITUZIONALI
ALLA SALA OPERATIVA COMPARTIMENTALE
ALLA SALA OPERATIVA NAZIONALE
ALL' U.R.P. - PERUGIA
ALL' UFFICIO TRASPORTI ECCEZIONALI
A LEONARDO AVINCOLA
A SIMONE GAMBELLI

Struttura Territoriale Umbria

Via XX Settembre, 33 - 06121 Perugia - T [+39] 07557491 - F [+39] 0755722929
Pec anas.umbria@postacert.stradeanas.it - www.stradeanas.it

Anas S.p.A. - Gruppo Ferrovie dello Stato Italiane

Società con socio unico soggetta all'attività di direzione e coordinamento di Rete Ferroviaria Italiana S.p.A. e concessionaria ai sensi del D.L. 138/2002 (convertito con L. 178/2002)

Sede Legale: Via Monzambano, 10 - 00185 Roma - T [+39] 06 44461 - F [+39] 06 4456224

Pec anas@postacert.stradeanas.it

Cap. Soc. € 2.269.892.000,00 - Iscr. R.E.A. 1024951 - P.IVA 2133681003 - C.F. 80208450587



A ANTONELLO MELILLO
A ALESSIO RONCA
A ENRICO TONDI
AL C.C.I.S.S.
SPETT.LE CEPRINI COSTRUZIONI SRL
SPETT.LE ICM SNC
AL LUIGI FIORONI
ALLA BUSITALIA SITA NORD SRL

OGGETTO

Cantiere - Completamento, ammodernamento, potenziamento strada

*** Tratta SS 205 AMERINA dal km 47+150 al km 48+600, chiusura del tratto stradale con deviazione del traffico su viabilità secondaria, Corsie: tutte Provvedimenti: chiusura al traffico**

Accordo Quadro quadriennale per l'esecuzione dei lavori di manutenzione straordinaria per il risanamento strutturale di opere d'arte. S.S. 205 – Lavori di miglioramento del tracciato della S.S. 205 "Amerina" mediante rettifica delle curve al km 47+530 e al km 47+850.

Con riferimento all'oggetto, si trasmette l'Ordinanza n. **190/2024/PG**

ORDINANZA N. 190/2024/PG

RESPONSABILE STRUTTURA TERRITORIALE

PREMESSO

Che sono in esecuzione i lavori relativi all'oggetto;
che l'Impresa Ceprini Costruzioni S.r.l. con sede in Monterotondo (Roma) è l'aggiudicataria degli stessi;
che per la loro esecuzione è in vigore l'ordinanza n. 577/2023/PG che prevede l'istituzione del senso unico alternato regolato da impianto semaforico mobile nel tratto tra il km 47+630 ed il km 48+300;
che a seguito delle intense precipitazioni piovose verificatesi nel periodo invernale appena trascorso, ed a seguito del carico di traffico insistente sull'unica corsia aperta al traffico (dal km 47+700 al km 47+850), si è verificato un iniziale fenomeno di deformazione del piano viabile con conseguente urgente necessità di intervento di ripristino al fine di assicurare la normale condizione di esercizio dello stesso;
che per l'esecuzione di tale intervento occorre procedere alla chiusura completa del tratto di strada della SS 205 AMERINA dal km 47+150 al km 48+600 con deviazione del traffico su viabilità alternativa, non potendo deviare il traffico sulla restante corsia in quanto già interessata dai lavori;

VISTO

- il D. Lgs n. 285 del 30/04/1992 "Nuovo Codice della Strada";
- il Regolamento di Esecuzione approvato con D.P.R. del 16/12/1992 n. 495;
- il D.M. del 10 luglio 2002 contenente il "Disciplinare tecnico relativo agli schemi segnaletici, differenziati per categoria di strada, da adottare per il segnalamento temporaneo";
- il Decreto Interministeriale 04/03/2013 recante i "Criteri generali di sicurezza relativi alle procedure di revisione, integrazione e apposizione della segnaletica stradale destinata alle attività lavorative che si svolgono in presenza di traffico veicolare";
- ritenuto pertanto necessario procedere alla emissione di formale ordinanza per disporre le limitazioni descritte in premessa;
- La procura del 29/02/2024, repertorio n. 88224

SENTITO

- Il parere favorevole Responsabile Area Gestione Rete
- Il parere favorevole Capo Centro

ORDINA

* chiusura al traffico su SS 205 AMERINA dal km 47+150 al km 48+600, chiusura del tratto stradale con deviazione del traffico su viabilità secondaria, su tutte le corsie a partire dalle ore 07:00 del 23/03/2024 fino alle ore 18:00; interesserà tutti gli utenti.

Considerata la limitazione esistente sulla SP 46, relativa al divieto di transito agli autocarri aventi massa a pieno carico superiore a 70 quintali, gli itinerari previsti saranno:

veicoli a pieno carico con massa inferiore a 70 quintali :

- il traffico proveniente da Nord - Orvieto e diretto a Sud - Amelia sarà deviato sulla SP 46 all'incrocio "Lubriano" in prossimità del km 48+600, proseguirà fino all'incrocio con la SP 98 e da qui transitando lungo la medesima strada provinciale SP98 riprenderà la S.S. 205 in prossimità dell'incrocio " Castiglione in Teverina" al km 47+150;
- il traffico proveniente dalla direzione opposta (Sud - Amelia) e diretto ad Orvieto - Autostrada A1 seguirà lo stesso percorso in direzione inversa.

veicoli a pieno carico con massa superiore a 70 quintali:

- per le provenienze da Nord - Orvieto e dirette a Sud - Amelia utilizzeranno l'autostrada A1 in direzione Sud dallo svincolo autostradale di Orvieto allo svincolo di Attigliano, per poi proseguire sulla viabilità secondaria;
- per le provenienze da Sud - Amelia e dirette a Orvieto l'itinerario consigliato è utilizzare il percorso indicato fino all'incrocio con la SP 46, proseguire in direzione Lubriano e successivamente in direzione Orvieto;
- per le provenienze da Sud - Amelia e diretta Autostrada A1 in direzione Nord, l'itinerario consigliato è utilizzare la S.S. 448 in direzione E45- Todi, e da qui proseguire lungo la S.S. 3 bis / E45 in direzione Nord verso lo svincolo autostradale di Bettolle.

Tutta la segnaletica dovrà essere conforme a quanto previsto dal Codice della Strada e dal Decreto Ministero delle Infrastrutture e dei Trasporti del 22 luglio 2002 e dovrà essere apposta e mantenuta costantemente in efficienza dall'impresa Ceprini Costruzioni S.r.l., che resta unica responsabile, sia in sede civile che penale, per danni arrecati a terzi e cose in dipendenza di difetto o inefficienza della segnaletica sollevando l'Anas Spa ed il personale da essa dipendente da qualsiasi pretesa e molestia anche giudiziaria. La suddetta impresa ha inoltre comunicato che il responsabile del cantiere è il geom. Fabio Pascucci (cell. 377/5294230).

La ditta esecutrice dei lavori in oggetto dovrà comunicare alla Sala Operativa Compartimentale (SOC), telefonicamente allo 075.39.57.83 ovvero via fax allo 075.96.69.254, l'avvenuta effettiva installazione e rimozione del cantiere stradale in oggetto. La presente ordinanza sarà resa nota al pubblico mediante l'installazione della prescritta segnaletica con modalità e responsabilità di cui sopra. Sono incaricati di far osservare la presente ordinanza i funzionari e gli agenti di cui all'art. 12 del Codice della Strada (D.Lgs 285/1992).

RESPONSABILE STRUTTURA TERRITORIALE
(LAMBERTO NICOLA NIBBI)

TEMPI DI PERCORRENZA

Strada	Km iniziale	Km finale	Direzione	Corsia	Incremento tempi di percorrenza
SS205	47+150	48+600	entrambe	tutte le corsie	20m

MAPPA PERCORSO ALTERNATIVO

SS 205 AMERINA

Dal km. 47+150 al km. 48+600

tutti

Tempo di percorrenza: 13 min.

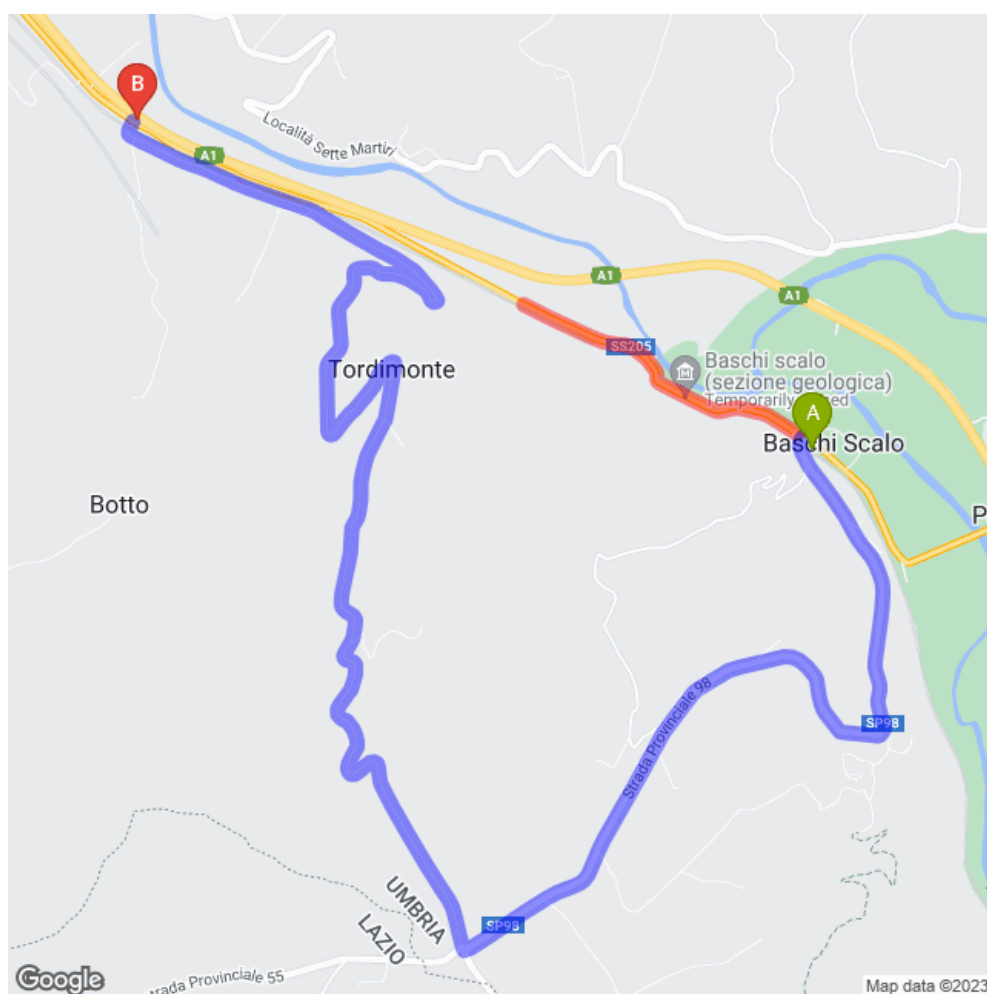

INDICAZIONI PERCORSO ALTERNATIVO

SS 205 AMERINA

Dal km. 47+150 al km. 48+600

tutti

Tempo di percorrenza: 13 min.

Partenza: SS205, 69, 05018 Baschi Scalo TR, Italia

- Procedi in direzione sudovest su SP98
- Svolta a destra e prendi SP46
- Procedi in direzione nord da SP46 verso vocabolo Sant'Angelo
- Continua su Località Acquafredda

Arrivo: Bv. Tordimonte, 05018 Orvieto TR, Italia

TAVOLA 70

*Deviazione obbligatoria
per chiusura della strada*

TAVOLA 70

*Deviazione obbligatoria
per chiusura della strada*



TAVOLA 70

*Deviazione obbligatoria
per chiusura della strada*

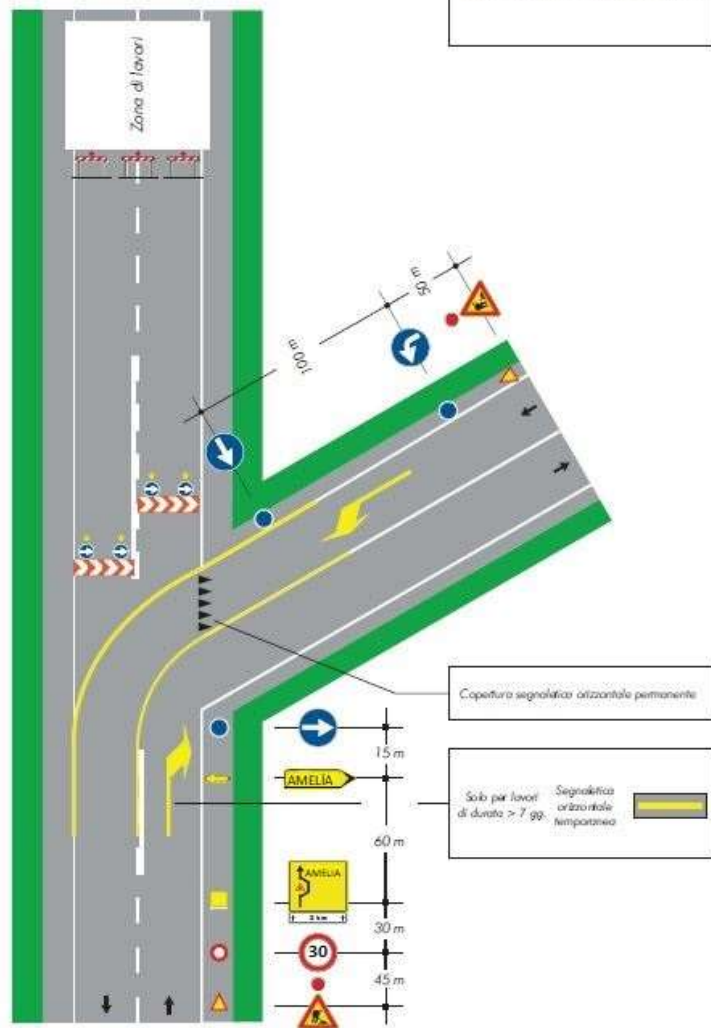