

ALLA PREFETTURA DI PERUGIA  
ALLA PREFETTURA DI VITERBO  
ALLA PREFETTURA DI TERNI  
ALLA REGIONE UMBRIA ASSESSORATO VIABILITA'  
ALLA PROVINCIA DI PERUGIA  
ALLA PROVINCIA DI TERNI  
ALLA QUESTURA DI PERUGIA  
ALLA QUESTURA DI TERNI  
ALLA SEZIONE POLIZIA STRADALE DI TERNI  
ALLA PROVINCIA DI VITERBO  
ALLA SEZIONE POLIZIA STRADALE PERUGIA  
ALLA REGIONE CARABINIERI FORESTALE PERUGIA  
ALLA STAZIONE CARABINIERI FORESTALE DI TERNI  
AL COMANDO PROVINCIALE GUARDIA DI FINANZA PERUGIA  
AL COMANDO PROVINCIALE GUARDIA DI FINANZA TERNI  
AL COMANDO PROVINCIALE VIGILI DEL FUOCO DI PERUGIA  
ALLA PROTEZIONE CIVILE DI PERUGIA  
ALL' UFFICIO PROV. DI PROTEZIONE CIVILE DI TERNI  
AL 118 UMBRIA SOCCORSO  
ALLA CROCE ROSSA ITALIANA DI PERUGIA  
ALLA CROCE ROSSA ITALIANA TERNI  
AL COMUNE DI BASCHI  
AL COMUNE DI ORVIETO  
AL COMUNE DI TODI  
ALL' ACI PERUGIA  
ALL' ACI TERNI  
ALL' ANAS S.P.A. DIREZIONE OPERATIVA  
ALL' ANAS SPA DIREZIONE GENERALE DIREZIONE RELAZIONI ESTERNE E RAPPORTI ISTITUZIONALI  
ALLA SALA OPERATIVA COMPARTIMENTALE  
ALLA SALA OPERATIVA NAZIONALE  
ALL' U.R.P. - PERUGIA  
ALL' UFFICIO TRASPORTI ECCEZIONALI  
A LEONARDO AVINCOLA  
A SIMONE GAMBELLI

**Struttura Territoriale Umbria**

Via XX Settembre, 33 - 06121 Perugia - T [+39] 07557491 - F [+39] 0755722929  
Pec [anas.umbria@postacert.stradeanas.it](mailto:anas.umbria@postacert.stradeanas.it) - [www.stradeanas.it](http://www.stradeanas.it)

**Anas S.p.A. - Gruppo Ferrovie dello Stato Italiane**

**Società con socio unico soggetta all'attività di direzione e coordinamento di Rete Ferroviaria Italiana S.p.A. e concessionaria ai sensi del D.L. 138/2002 (convertito con L. 178/2002)**

Sede Legale: Via Monzambano, 10 - 00185 Roma - T [+39] 06 44461 - F [+39] 06 4456224

Pec [anas@postacert.stradeanas.it](mailto:anas@postacert.stradeanas.it)

Cap. Soc. € 2.269.892.000,00 - Iscr. R.E.A. 1024951 - P.IVA 2133681003 - C.F. 80208450587



A ANTONELLO MELILLO  
A ALESSIO RONCA  
A ENRICO TONDI  
AL C.C.I.S.S.  
SPETT.LE CEPRINI COSTRUZIONI SRL  
SPETT.LE ICM SNC  
AL LUIGI FIORONI  
ALLA BUSITALIA SITA NORD SRL

## **OGGETTO**

**Cantiere - Completamento, ammodernamento, potenziamento strada**

**\* Tratta SS 205 AMERINA dal km 47+150 al km 48+600, chiusura del tratto stradale con deviazione del traffico su viabilità secondaria, Corsie: tutte Provvedimenti: chiusura al traffico**

Accordo Quadro quadriennale per l'esecuzione dei lavori di manutenzione straordinaria per il risanamento strutturale di opere d'arte. S.S. 205 – Lavori di miglioramento del tracciato della S.S. 205 "Amerina" mediante rettifica delle curve al km 47+530 e al km 47+850.

Con riferimento all'oggetto, si trasmette l'Ordinanza n. **539/2023/PG**

## **ORDINANZA N. 539/2023/PG**

### **RESPONSABILE STRUTTURA TERRITORIALE**

#### **PREMESSO**

Che sono in esecuzione i lavori relativi all'oggetto;  
che l'Impresa Ceprini Costruzioni S.r.l. con sede in Monterotondo ( Roma ) è l'aggiudicataria degli stessi;  
che è necessario procedere alla realizzazione delle opere di sicurezza propedeutiche ai lavori previsti in progetto e, pertanto occorre intervenire con mezzi ed attrezzature sul piano viabile in prossimità del km 47+900 che comportano la totale occupazione dello stesso;  
che la stessa Impresa con nota del 08.08.2023 assunta a prot. n. CDG-06467701-E in data 11.08.2023 ha inoltrato formale richiesta di ordinanza di regolamentazione del traffico mediante la chiusura completa della S.S. 205 " Amerina" dal km 47+150 al km 48+600;  
che in data 14.09.2023 è stata valutata e definita la fattibilità della limitazione con gli enti locali ( Comune di Orvieto, Comune di Baschi, Provincia di Terni ) gestori delle viabilità secondarie interessate dal percorso alternativo individuato e Forze dell'Ordine;

#### **VISTO**

- il D. Lgs n. 285 del 30/04/1992 "Nuovo Codice della Strada";
- il Regolamento di Esecuzione approvato con D.P.R. del 16/12/1992 n. 495;
- il D.M. del 10 luglio 2002 contenente il "Disciplinare tecnico relativo agli schemi segnaletici, differenziati per categoria di strada, da adottare per il segnalamento temporaneo";
- il Decreto Interministeriale 04/03/2013 recante i "Criteri generali di sicurezza relativi alle procedure di revisione, integrazione e apposizione della segnaletica stradale destinata alle attività lavorative che si svolgono in presenza di traffico veicolare";
- ritenuto pertanto necessario procedere alla emissione di formale ordinanza per disporre le limitazioni descritte in premessa;
- La procura del 11/09/2020, repertorio n. 84724

#### **SENTITO**

- Il parere favorevole Capo Centro
- Il parere favorevole Responsabile Area Gestione Rete
- Il parere favorevole Responsabile Area Nuove Opere

## ORDINA

\* chiusura al traffico su SS 205 AMERINA dal km 47+150 al km 48+600, chiusura del tratto stradale con deviazione del traffico su viabilità secondaria, su tutte le corsie a partire dalle ore 18:00 del 22/09/2023 fino alle ore 06:00 del 2/10/2023; interesserà tutti gli utenti.

Considerata la limitazione esistente sulla SP 46, relativa al divieto di transito agli autocarri aventi massa a pieno carico superiore a 70 quintali, gli itinerari previsti saranno:

**veicoli a pieno carico con massa inferiore a 70 quintali :**

- il traffico proveniente da Nord - Orvieto e diretto a Sud - Amelia sarà deviato sulla SP 46 all'incrocio "Lubriano" in prossimità del km 48+600, proseguirà fino all'incrocio con la SP 98 e da qui transitando lungo la medesima strada provinciale SP98 riprenderà la S.S. 205 in prossimità dell'incrocio " Castiglione in Teverina" al km 47+150;
- il traffico proveniente dalla direzione opposta ( Sud - Amelia ) e diretto ad Orvieto - Autostrada A1 seguirà lo stesso percorso in direzione inversa.

**veicoli a pieno carico con massa superiore a 70 quintali:**

- per le provenienze da Nord - Orvieto e dirette a Sud - Amelia utilizzeranno l'autostrada A1 in direzione Sud dallo svincolo autostradale di Orvieto allo svincolo di Attigliano, per poi proseguire sulla viabilità secondaria;
- per le provenienze da Sud - Amelia e dirette a Orvieto l'itinerario consigliato è utilizzare il percorso indicato fino all'incrocio con la SP 46, proseguire in direzione Lubriano e successivamente in direzione Orvieto;
- per le provenienze da Sud - Amelia e diretta Autostrada A1 in direzione Nord, l'itinerario consigliato è utilizzare la S.S. 448 in direzione E45- Todi, e da qui proseguire lungo la S.S. 3 bis / E45 in direzione Nord verso lo svincolo autostradale di Bettolle.

Tutta la segnaletica dovrà essere conforme a quanto previsto dal Codice della Strada e dal Decreto Ministero delle Infrastrutture e dei Trasporti del 22 luglio 2002 e dovrà essere apposta e mantenuta costantemente in efficienza dall'impresa Ceprini Costruzioni S.r.l., che resta unica responsabile, sia in sede civile che penale, per danni arrecati a terzi e cose in dipendenza di difetto o inefficienza della segnaletica sollevando l'Anas Spa ed il personale da essa dipendente da qualsiasi pretesa e molestia anche giudiziaria. La suddetta impresa ha inoltre comunicato che il responsabile del cantiere è il geom. Fabio Pascucci (cell. 377/5294230).

La ditta esecutrice dei lavori in oggetto dovrà comunicare alla Sala Operativa Compartimentale (SOC), telefonicamente allo 075.39.57.83 ovvero via fax allo 075.96.69.254, l'avvenuta effettiva installazione e rimozione del cantiere stradale in oggetto. La presente ordinanza sarà resa nota al pubblico mediante l'installazione della prescritta segnaletica con modalità e responsabilità di cui sopra. Sono incaricati di far osservare la presente ordinanza i funzionari e gli agenti di cui all'art. 12 del Codice della Strada (D.Lgs 285/1992).

**RESPONSABILE STRUTTURA TERRITORIALE**  
( LAMBERTO NICOLA NIBBI )

### TEMPI DI PERCORRENZA

Strada	Km iniziale	Km finale	Direzione	Corsia	Incremento tempi di percorrenza
SS205	47+150	48+600	entrambe	tutte le corsie	20m

## MAPPA PERCORSO ALTERNATIVO

**SS 205 AMERINA**

**Dal km. 47+150 al km. 48+600**

**tutti**

**Tempo di percorrenza: 13 min.**

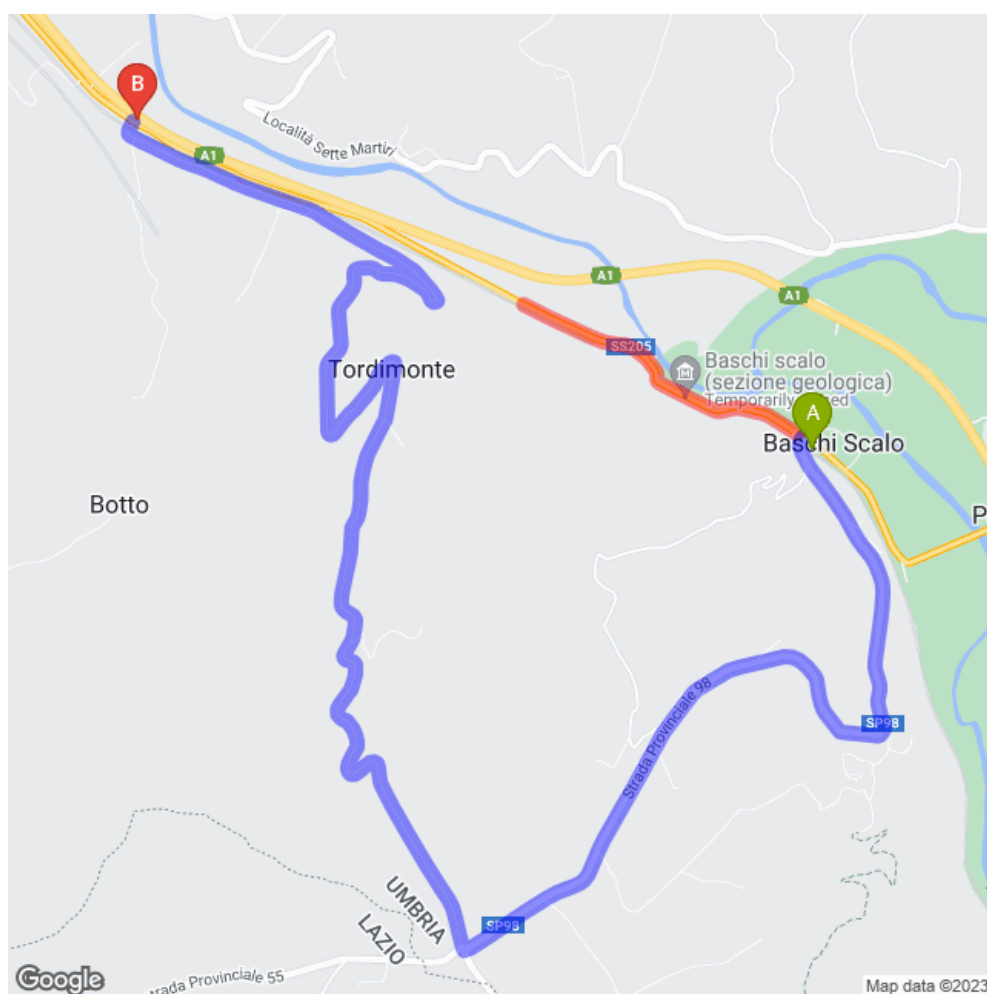

## INDICAZIONI PERCORSO ALTERNATIVO

SS 205 AMERINA

Dal km. 47+150 al km. 48+600

tutti

Tempo di percorrenza: 13 min.

Partenza: SS205, 69, 05018 Baschi Scalo TR, Italia

- Procedi in direzione sudovest su SP98
- Svolta a destra e prendi SP46
- Procedi in direzione nord da SP46 verso vocabolo Sant'Angelo
- Continua su Località Acquafredda

Arrivo: Bv. Tordimonte, 05018 Orvieto TR, Italia



## TAVOLA 70

*Deviazione obbligatoria  
per chiusura della strada*

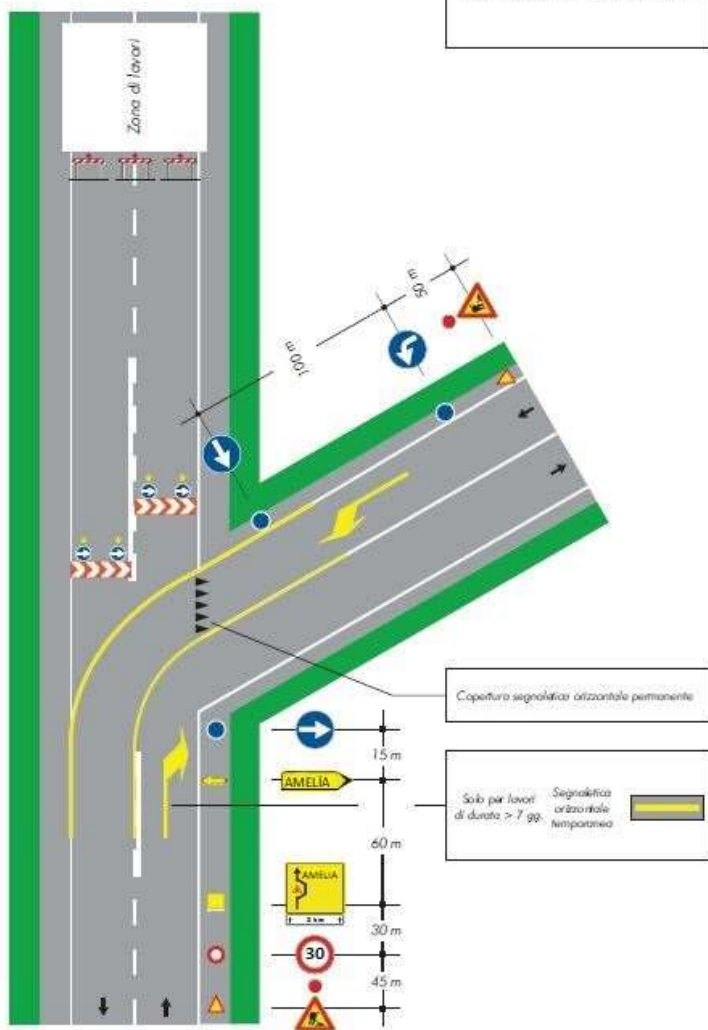

## TAVOLA 70

*Deviazione obbligatoria  
per chiusura della strada*

