

CIRCOLO RICREATIVO
PIANTA PIANO TERRA STATO ATTUALE-MODIFICATO-SOVRAPPPOSTO - SCALA 1:100

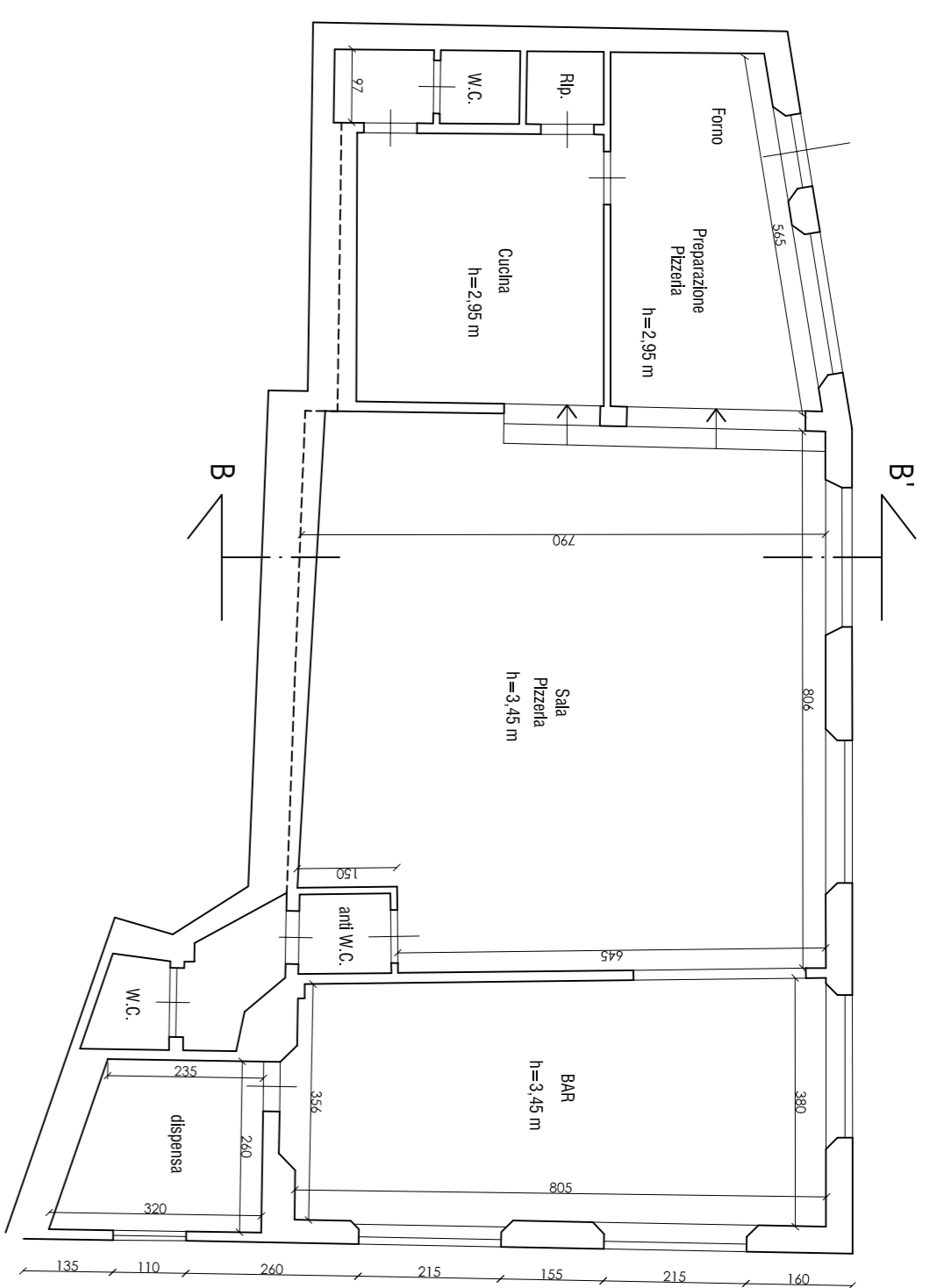

PIANTA COPERTURA STATO ATTUALE - SCALA 1:100

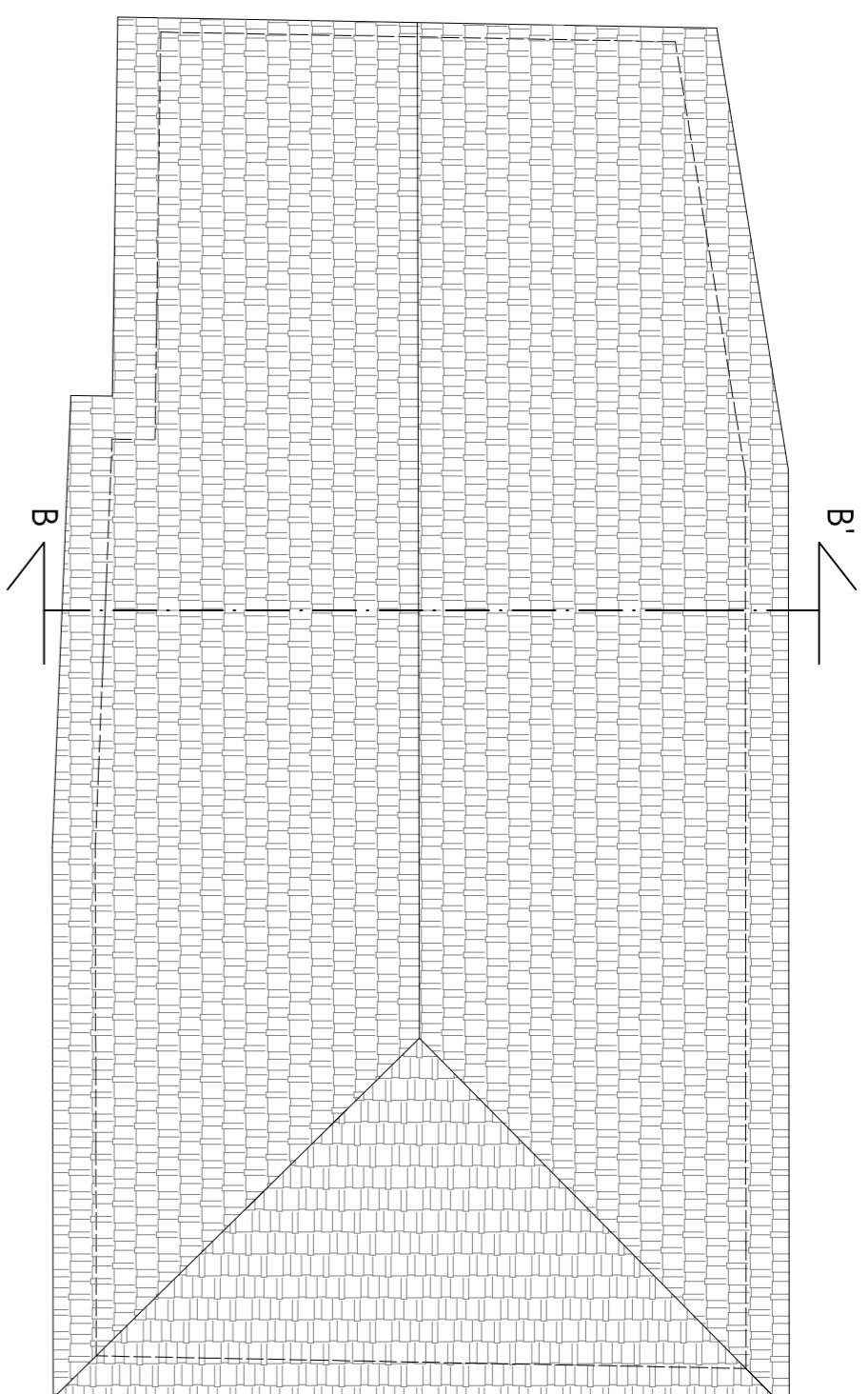

PIANTA COPERTURA STATO SOVRAPPPOSTO - SCALA 1:100

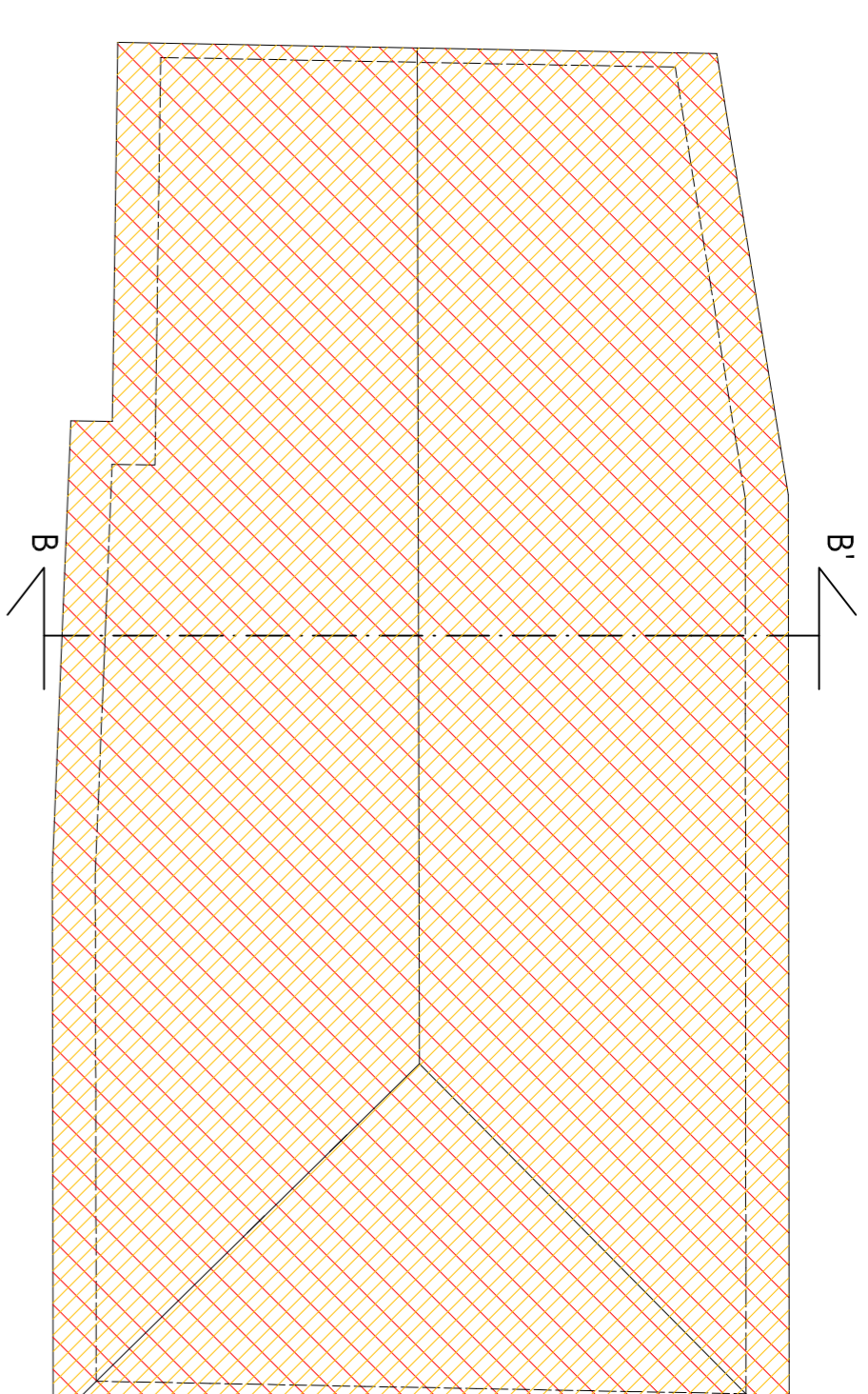

SCUOLA MATERNA
PIANTA PIANO PRIMO STATO ATTUALE-MODIFICATO-SOVRAPPPOSTO - SCALA 1:100

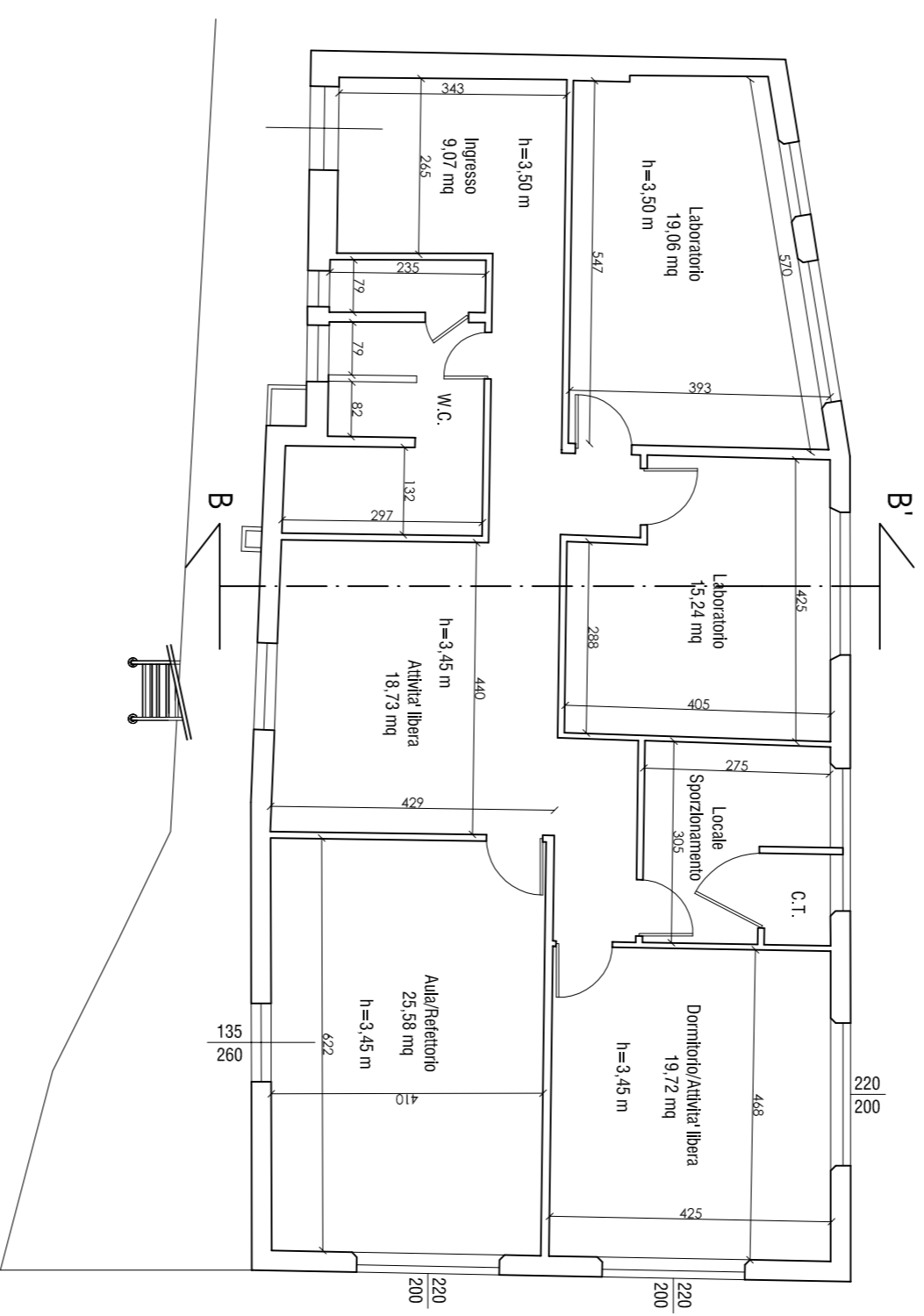

PIANTA COPERTURA STATO MODIFICATO - SCALA 1:100

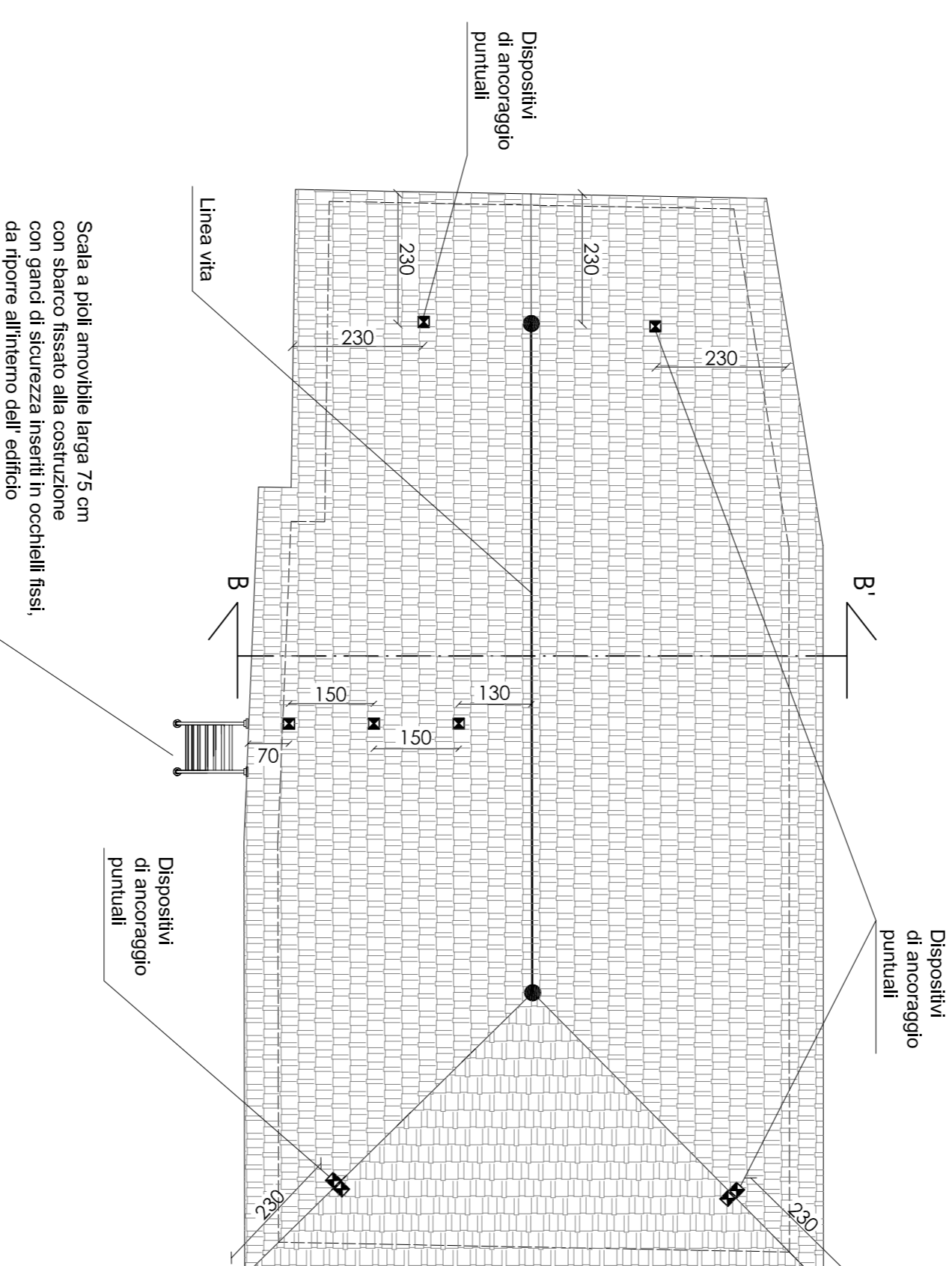

SCUOLA MATERNA
SEZIONE B-B' STATO ATTUALE - SCALA 1:100

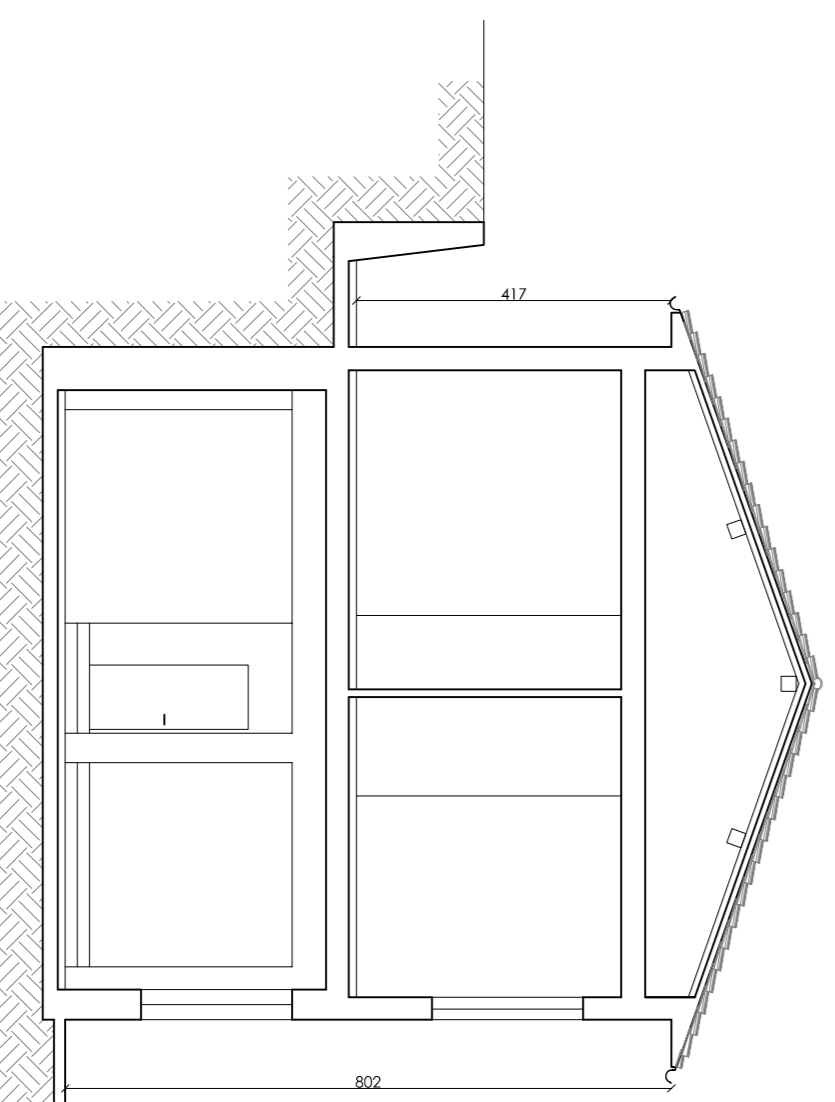

SCUOLA MATERNA
SEZIONE B-B' STATO MODIFICATO - SCALA 1:100

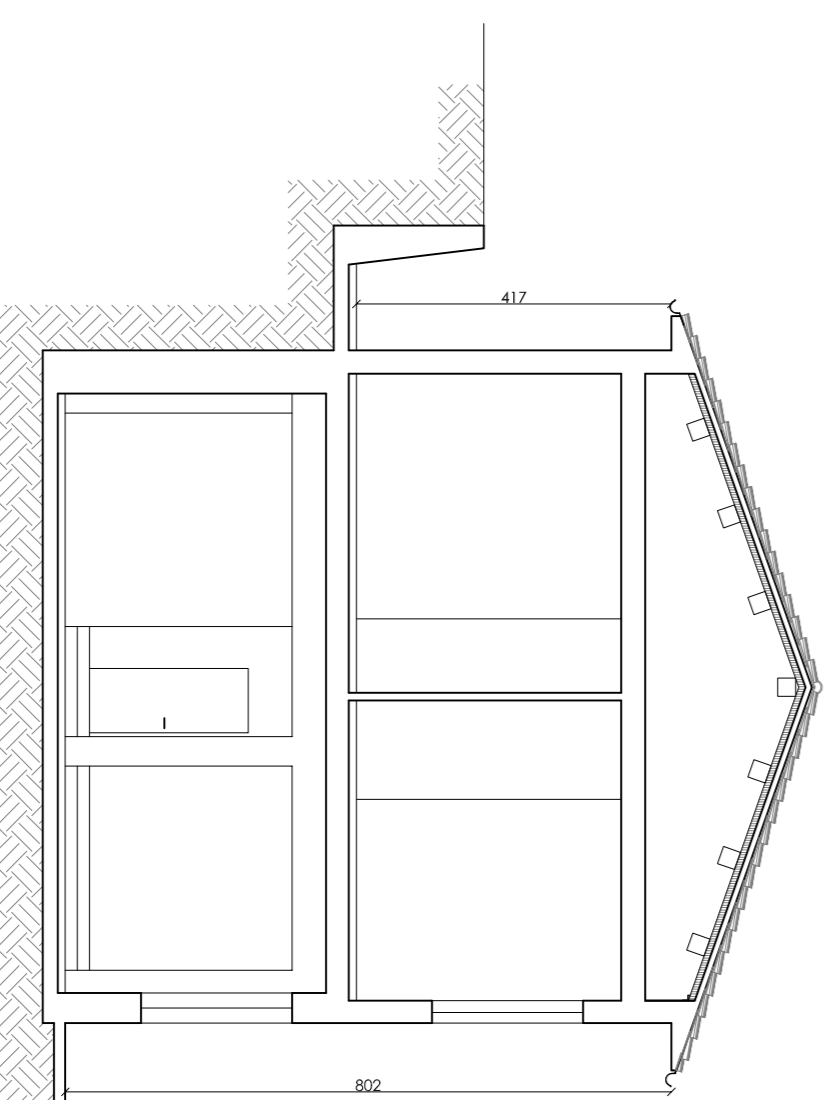

SCUOLA MATERNA
SEZIONE B-B' STATO SOVRAPPPOSTO - SCALA 1:100

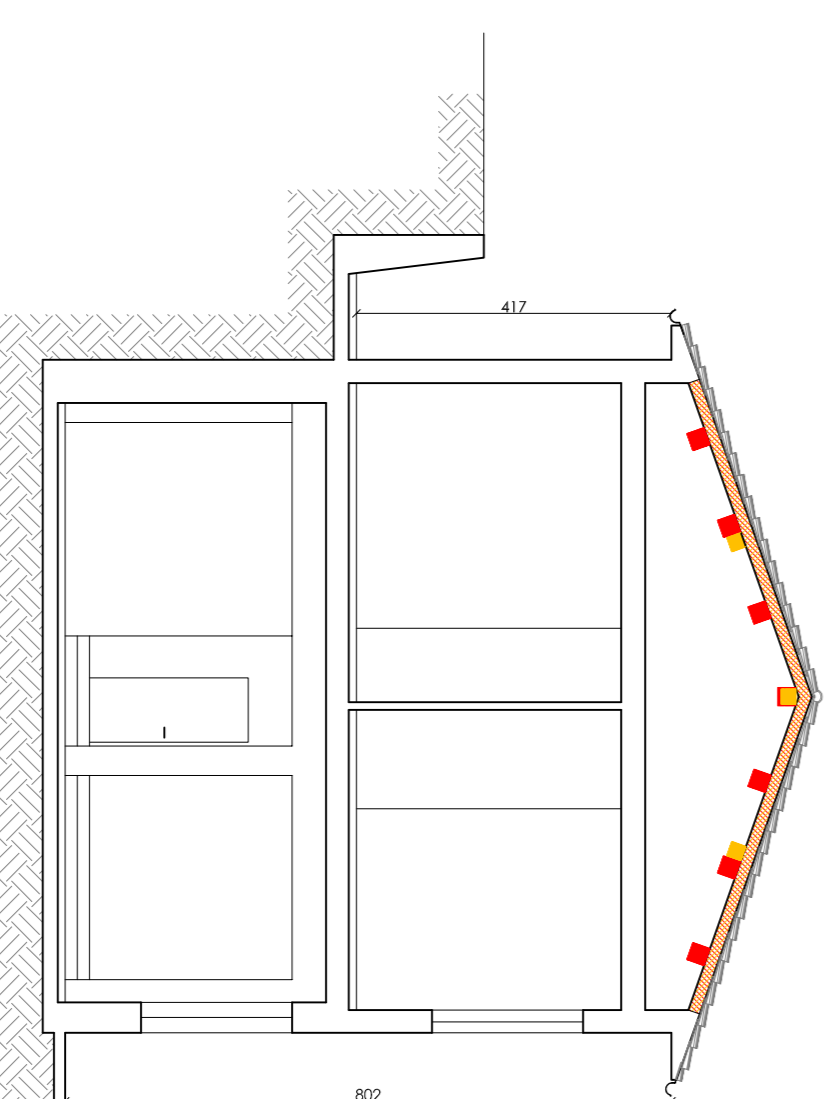

L'AMMINISTRAZIONE PROGETTISTA DIR. LAVORI COSTRUTTORE

RIFACIMENTO COPERTURA SCUOLA MATERNA DI MONTAGNANA

PROPRIETA': **AMM. COMUNALE DI MARLIANA**, VIA DELLA CHIESA, 5 53010 MARLIANA

UBICAZIONE: **COMUNE DI MARLIANA, LOC. MONTAGNANA**

VENTURI & MOTTA
Studio Tecnico Associato

PROGETTISTA:
Dott. Ing. Valerino Venturi

| | | | | |
|----|------------|-------------------|-----------------------|------------------|
| 01 | 06/09/2013 | esecutivi materno | Ing. Valerino Venturi | Ing. Valerino V. |
| | | Realizzato da: | Realizzato da: | Controllato da: |
| | | Aggiornato da: | | Approvato da: |

SCUOLA MATERNA:
Tavola architettonica stato attuale, modificato e sovrapposto.

UNICA-A

Scala: 1:100
Codice Progetto: 2012/211
Data: 10/09/2013
architettonico stato materno.dwg