

COMUNE DI MANIACE

Provincia di Catania

**LAVORI PER IL MIGLIORAMENTO DELL'ASSETTO
IDROGEOLOGICO DI UN TRATTO DEL TORRENTE
MARTELLO POR FESR 2007/2013 – ATTUAZIONE
DELLE LINEE DI INTERVENTO 2.3.1.1**

**PROGETTO ESECUTIVO
Rielaborazione**

Tavola n.2 – DELIMITAZIONE BACINO IDROGRAFICO

Progettista



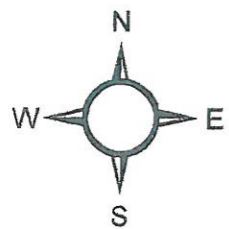

**Piano Stralcio di Bacino
per l'Assetto Idrogeologico (P.A.I.)**
(ART.1 DL. 180/99 CONVERTITO CON MODIFICHE CON LA L.287/99 E SS.MM.II.)

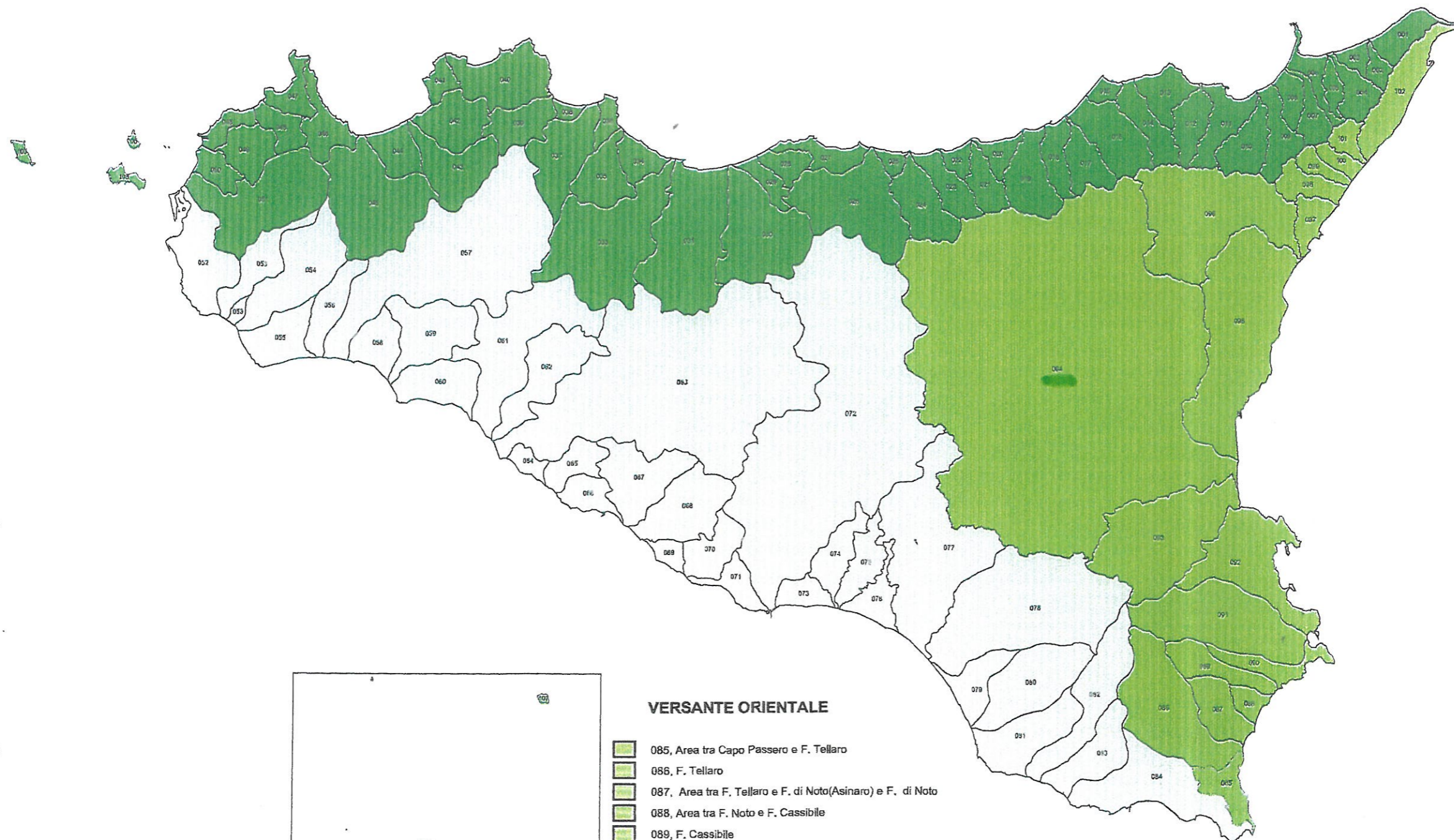

**CARTA DEI BACINI IDROGRAFICI
E DELLE AREE INTERMEDIE**



VERSANTE ORIENTALE

- | | | | |
|---|---|---|--|
|  | 085, Area tra Capo Passero e F. Tellaro |  | 097, Area tra F. Alcantara e Fiumara d'Agrò |
|  | 086, F. Tellaro |  | 098, F.ra d'Agrò ed Area tra F.ra d'Agrò-T.te Savoca |
|  | 087, Area tra F. Tellaro e F. di Noto(Asinaro) e F. di Noto |  | 099, T.te Savoca |
|  | 088, Area tra F. Noto e F. Cassibile |  | 100, T.te Pagliara ed Area tra T.te Pagliara e T.te Fiumedinis |
|  | 089, F. Cassibile |  | 101, T.te Fiumedinisi |
|  | 090, Area tra F. Cassibile e F. Anapo |  | 102, Area tra T.te Fiumedinisi e Capo Peloro |
|  | 091, F. Anapo | | |
|  | 092, Area tra F. Anapo e F. S. Leonardo(Lentini) | | |
|  | 093, F. S. Leonardo (Lentini)- Area tra lentini e F. Simeto | | |
|  | 094, F. Simeto | | |
|  | 095, Area tra F. Simeto e F. Alcantara | | |
|  | 096, F. Alcantara | | |

Piano Stralcio di Bacino per l'Assetto Idrogeologico (P.A.I.)

(ART.1 D.L. 180/98 convertito con modifiche con la L.267/98 e ss. mm. ii.)

Bacino Idrografico del Fiume Simeto(094)

area tra i bacini del Simeto e del S. Leonardo (094A)
Laghi di Pergusa (094B) e Maletto (094C)

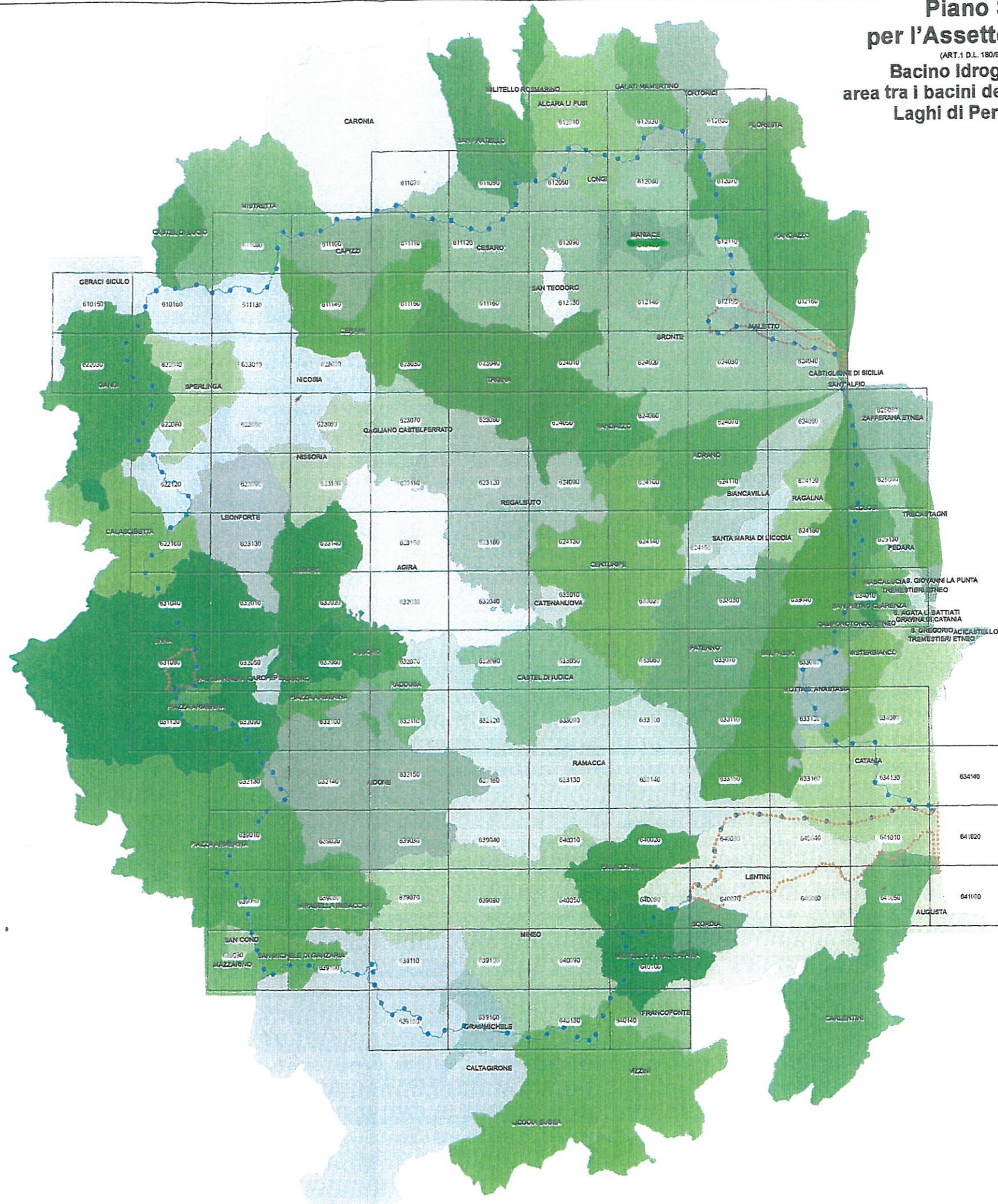

Legenda

Limiti idrografici

- Bacino idrografico del F. Simeto
- Lago di Pergusa
- Lago di Maletto
- Area territoriale tra F. Simeto e F. San Leonardo

QUADRO CTR 10.000

COMUNI COMPRESI NEL BACINO

- | | | |
|------------------------|--------------------------|-------------------------|
| ADRANO | GERACI SICULO | REGALBUTO |
| AGIRA | GRAMMICHELE | SAN CONO |
| AIDONE | LENTINI | SAN FRATELLO |
| ALCARA LI FUSI | LEONFORTE | SAN MICHELE DI GANZARIA |
| ASSORO | LICODIA EUBEA | SAN TEODORO |
| BELPASSO | LONGI | SANTA MARIA DI LICODIA |
| BIANCAVILLA | MALETTO | SCORDIA |
| BRONTE | MANIACE | SPERLINGA |
| CALASCIBETTA | MAZZARINO | TORTORICI |
| CALTAGIRONE | MILITELLO IN VAL CATANIA | TROINA |
| CAPIZZI | MINEO | VALGUARNERA CAROPEPE |
| CARLENTINI | MIRABELLA IMBACCARI | VIZZINI |
| CARONIA | MISTERBIANCO | |
| CASTEL DI IUDICA | MISTRETTA | |
| CASTEL DI LUCIO | MOTTA S. ANASTASIA | |
| CASTIGLIONE DI SICILIA | NICOLOSI | |
| CATANIA | NICOSIA | |
| CATENANUOVA | NISSORIA | |
| CENTURIPPE | PALAGONIA | |
| CERAMI | PATERNO | |
| CESARO | PIAZZA ARMERINA | |
| ENNA | RADDUSA | |
| GAGLIANO CASTELFERRATO | RAGALNA | |
| GALATI MAMERTINO | RAMACCA | |
| GANGI | RANDAZZO | |