

Le previsioni afferenti gli AT del Documento di Piano ed individuate nei documenti inerenti il Piano delle Regole, non sono conformizzanti il regime giuridico dei suoli in quanto hanno il solo fine d'inquadramento ricognitivo

Legenda

- Confine Comunale
- Fiumi-corsi d'acqua
- Perimetrazione del tessuto urbano consolidato
- Perimetrazione area di rispetto cimiteriale/depuratore
- Elettrodotto su tralicci

AREE DI SALVAGUARDIA DELLE CAPTAZIONI AD USO POTABILE

Area di salvaguardia delle captazioni ad uso idropotabile nelle quali vigono le limitazioni di cui all'art. 94 del D.Lgs. n. 152/99 e successive modifiche ed integrazioni. La Zona di tutela assoluta ha estensione di almeno 10 metri dall'opera di presa, mentre la Zona di rispetto ha estensione di almeno 200 metri a monte dell'opera di presa se perimetrata con criterio geometrico.

CS CENTRI STORICI E NUCLEI DI ANTICA FORMAZIONE

- CS - Centri storici e nuclei di antica formazione

R TESSUTO URBANO CONSOLIDATO - PREVALENTEMENTE RESIDENZIALE

- R1 - media densità
- R2 - bassa densità
- R3 - Tessuto urbano consolidato prevalentemente costituito da case con giardino
- R4 - Tessuto urbano consolidato costituito da residenze di servizio e pertinenza di complessi produttivi

P TESSUTO URBANO CONSOLIDATO - AMBITI A PREVALENTE SPECIALIZZAZIONE PRODUTTIVA

- P1 - Ambiti a prevalente specializzazione produttiva
- P2 - Ambiti per attività di intrattenimento e divertimento

A SISTEMA DELLE AREE AGRICOLE

- A1 - aree della produzione agricola
- A2 - aree agricole urbane

E SISTEMA DELLE AREE DI VALORE PAESAGGISTICO-AMBIENTALE ED ECOLOGICHE

- E1 - aree di valore paesaggistico-ambientale

N SISTEMA DELLE AREE NON SOGGETTE A TRASFORMAZIONE URBANISTICA

- N1 - aree non soggette a trasformazione urbanistica

SP SISTEMA DEI SERVIZI

- SP1 - aree -immobili destinati a servizi

M SISTEMA DELLA MOBILITA'

- DC - Impianti della rete distributiva dei carburanti
- Rotatorie di progetto
- Viabilità di progetto
- Realizzazione ed adeguamento di percorsi pedonali/ciclabili

PR - Piani di Recupero

- PR - Piani di Recupero
- PR-IC - Piani di Recupero in corso

PA-CV - Piani attuativi convenzionati
PA-IC - Piani attuativi in corso
PC-CV - Permessi di costruire convenzionato

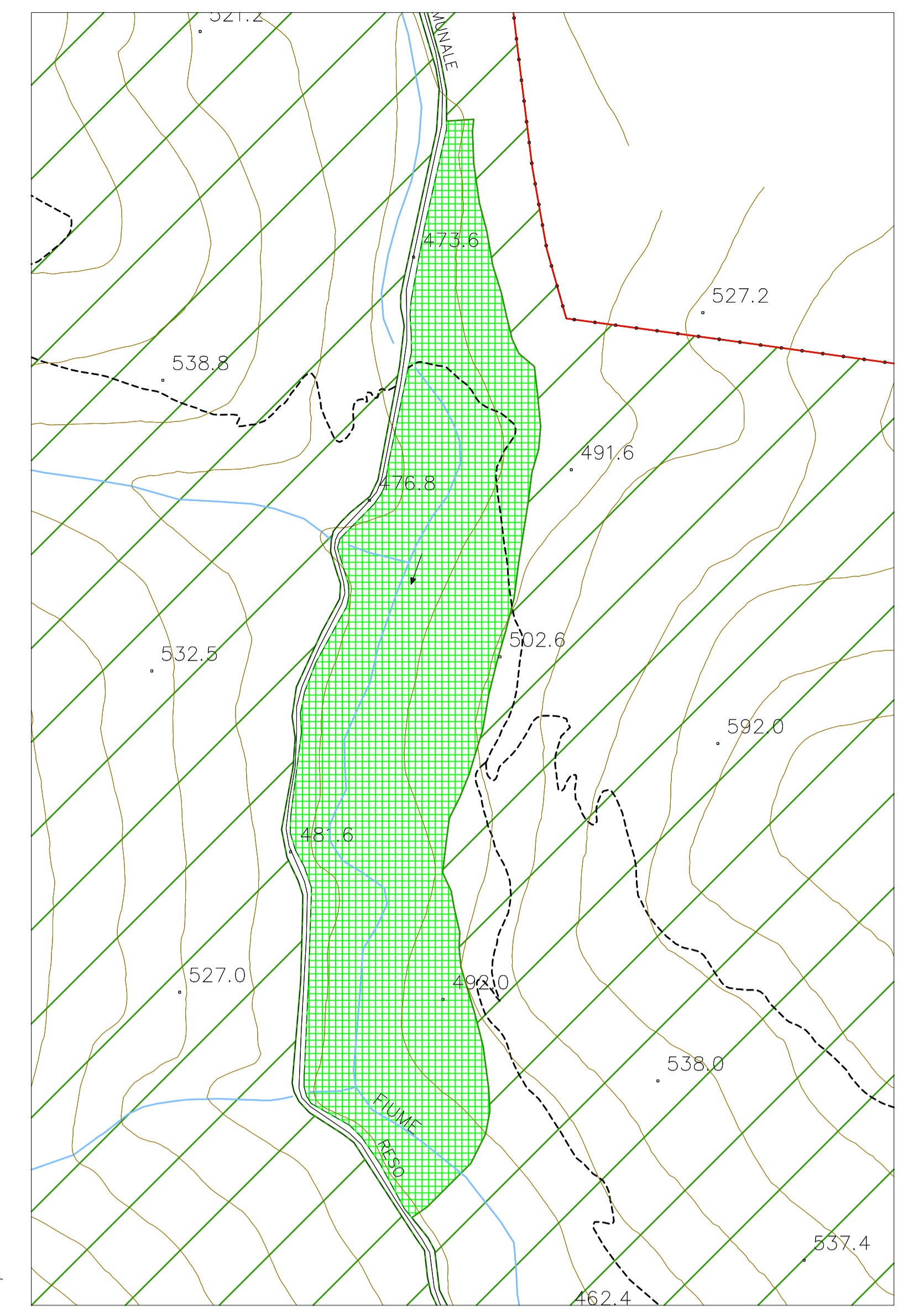
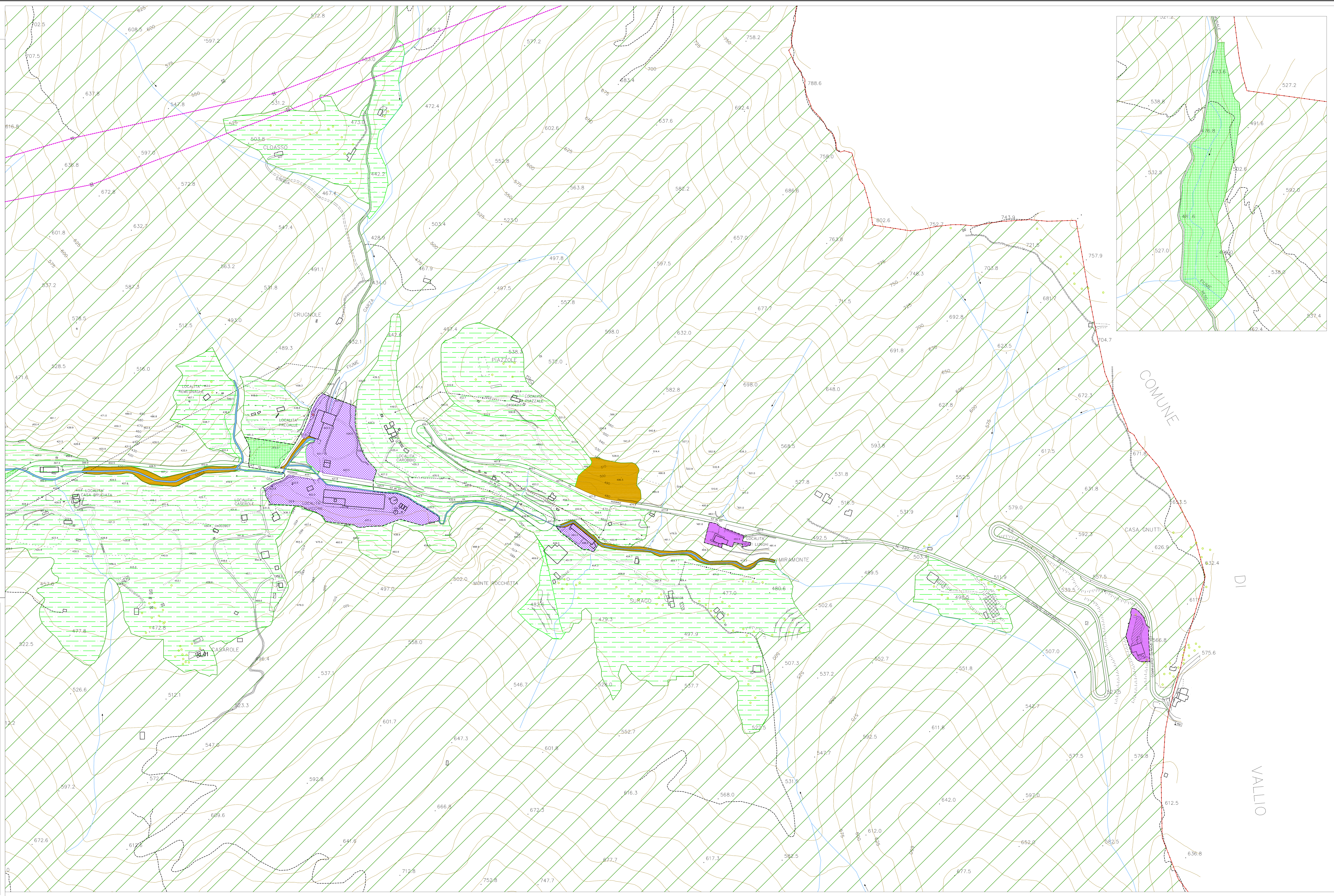

COMUNE DI CAINO

PIANO di GOVERNO del TERRITORIO

VARIANTE N°1

Piano delle Regole
(ex art.10 bis L.R. 11 Marzo 2005, n.12 s.m.l.)

PROGETTISTI: Studio Associato "Architettura e Urbanistica" - Arch. Fabio Massimo Sgilli - Arch. Franco Perini - Milano corso Buenos Aires 5A.

RESPONSABILE DEL PROCEDIMENTO: ...

DELIBERA DI ADOZIONE: ...

DELIBERA DI APPROVAZIONE DEFINITIVA: ...

PUBBLICAZIONE D.P.L.:

ALLEGATO: **PR_1.3 var**

TITOLO: **Classificazione generale degli ambiti del territorio Comunale (VARIATA)**

SCALA: **1:2.000**

DATA: **giugno 2013**

REGIONE LOMBARDA