

Legenda

Le previsioni afferenti al Documento di Piano ed individuate nei documenti inerenti il Piano delle Regole, non sono conformanti al regime giuridico dei suoli in quanto hanno il solo fine d'inquadramento ricognitivo

AREE DI SALVAGUARDIA DELLE CAPTAZIONI AD USO POTABILE

Area di salvaguardia delle captazioni ad uso irripetibile nelle quali viene limitato l'uso di cui all'art. 94 del D.Lgs. 152/06 e successive modifiche ed integrazioni. La Zona di tutela assoluta ha estensione di almeno 10 metri dall'opera di presa, mentre la Zona di rispetto ha estensione di almeno 200 metri a monte dall'opera di presa se perimetrata con criterio geometrico.

CS CENTRI STORICI E NUCLEI DI ANTICA FORMAZIONE

CS - Centri storici e nuclei di antica formazione

R TESSUTO URBANO CONSOLIDATO - PREVALENTEMENTE RESIDENZIALE

R1 - media densità

R2 - bassa densità

R3 - Tessuto urbano consolidato prevalentemente costituito da case con giardino

R4 - tessuto urbano consolidato costituito da residenze di servizio e pertinenza di complessi produttivi

P TESSUTO URBANO CONSOLIDATO - AMBITI A PREVALENTE SPECIALIZZAZIONE PRODUTTIVA

P1 - ambiti a prevalente specializzazione produttiva

P2 - Ambiti per attività di intrattenimento e divertimento

A SISTEMA DELLE AREE AGRICOLE

A1 - aree della produzione agricola

A2 - aree agricole urbane

E SISTEMA DELLE AREE DI VALORE PAESAGGISTICO-AMBIENTALE ED ECOLOGICHE

E1 - aree di valore paesaggistico-ambientale

N SISTEMA DELLE AREE NON SOGGETTE A TRASFORMAZIONE URBANISTICA

N1 - aree non soggette a trasformazione urbanistica

SP SISTEMA DEI SERVIZI

SP1 - aree immobili destinati a servizi

M SISTEMA DELLA MOBILITA'

DC - Impianti della rete distributiva dei carburanti

Rotatorie di progetto

Viabilità di progetto

Realizzazione ed adeguamento di percorsi pedonali/ciclabili

PR - Piani di Recupero

PR-IC - Piani di Recupero in corso

PA-CV - Piani attuativi convenzionati

PA-IC - Piani attuativi in corso

PC-CV - Permessi di costruire convenzionato

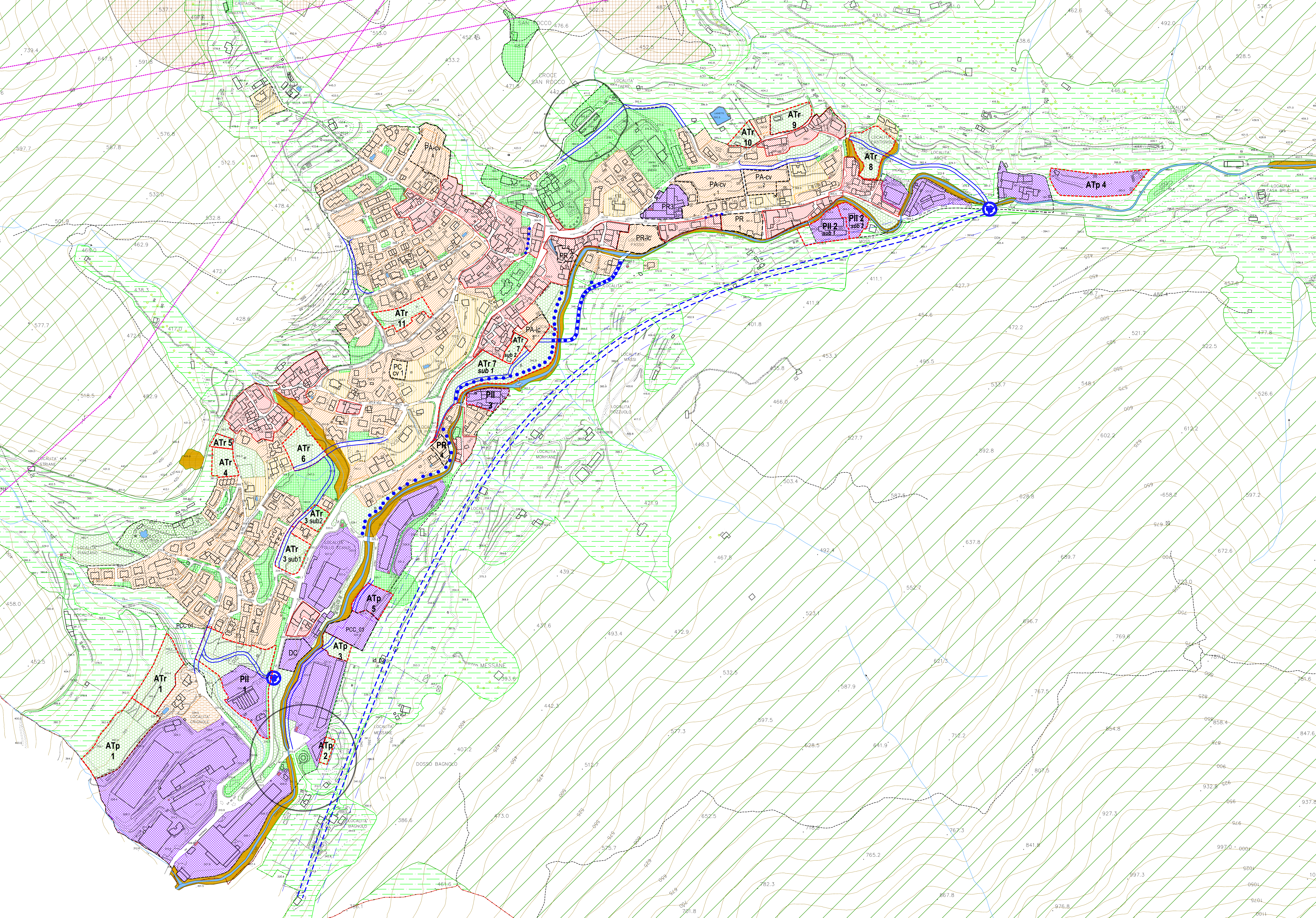

COMUNE DI CAINO

PROVINCIA DI BRESCIA

REGIONE LOMBARDA

PIANO di GOVERNO del TERRITORIO

VARIANTE N°1

Piano delle Regole
(art.102b L.R. 11 Marzo 2005, n.12 e s.m.)

PROGETTISTI: Studio Associato "Architettura e Urbanistica"
Arch. Fabio Massimo Salotti - Arch. Franco Rossetti
Milano corso Buenos Aires 54

LAVORO: Urbanistica & Servizi
Pian. Fabiano Franceschini
Pian. Alessandro Marzulli
di nuovo marzo n. 2/2013
www.comune.caino.bs.it

RESPONSABILE DEL PROCEDIMENTO

DELIBERA DI ADOZIONE

DELIBERA DI APPROVAZIONE DEFINITIVA

PUBBLICAZIONE SULLA

ALBERGO: **PR 1.2 var**

TITOLO: Classificazione generale degli ambiti del territorio Comunale (VARIATA)

SCALA: 1:2.000

DATA: giugno 2013

FOGLIO: FASE: NOTE: