

- Zone soggette ad amplificazione sismica litologica e geomorfica
- Zone soggette ad amplificazione sismica topografica
- Zone soggette a frane/valanghe o a cedimenti

Per le aree classificate come zone soggette a pericolosità sismica, i criteri di valutazione sono quelli contenuti nell'articolo 17 della Legge n. 474 del 2/3/1999, con le successive modificazioni e integrazioni.

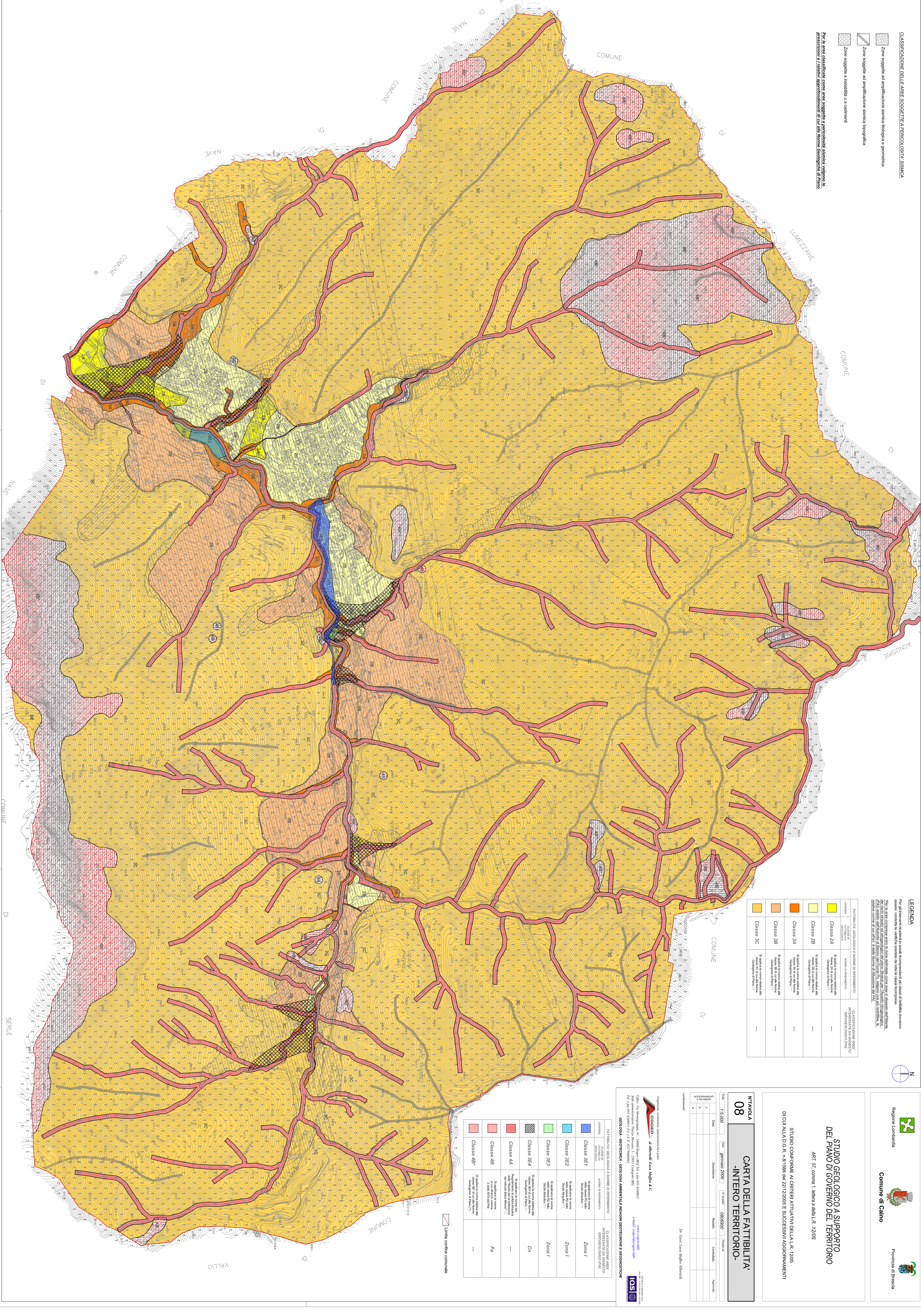

LEGENDA

Per gli interventi finalizzati a ridurre i danni conseguenti ad eventi di sismicità sismica occorre condurre le verifiche previste da tutte le leggi recepite.

Per le zone classificate come zone soggette a pericolosità sismica, i criteri di valutazione sono quelli contenuti nell'articolo 17 della Legge n. 474 del 2/3/1999, con le successive modificazioni e integrazioni.

Per le zone classificate come zone soggette a frane/valanghe o a cedimenti, i criteri di valutazione sono quelli contenuti nell'articolo 17 della Legge n. 474 del 2/3/1999, con le successive modificazioni e integrazioni.

| CLASSIFICAZIONE AREE | INTERPRETAZIONE ALLEGATO I (ART. 17, COMMA 1, LETTERA A) DELLA LEGGE N. 474 DEL 2/3/1999 |
|----------------------|--|
| CLASSE 2A | Soggetta a sismicità alta (Classe 2A) |
| CLASSE 2B | Soggetta a sismicità alta (Classe 2B) |
| CLASSE 3A | Soggetta a sismicità alta (Classe 3A) |
| CLASSE 3B | Soggetta a sismicità alta (Classe 3B) |
| CLASSE 3C | Soggetta a sismicità alta (Classe 3C) |

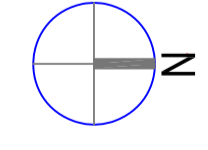

STUDIO GEOLOGICO A SUPPORTO DEL PIANO DI GOVERNO DEL TERRITORIO
 ART. 57 comma 1, lettera a) della L.R. 12/05
 STUDIO CONFORME AI CRITERI ATTUATIVI DELLA L.R. 12/05
 DI CUI ALLA D.G.R. n. 81/1986 del 22/12/2008 E SUCCESSIVI AGGIORNAMENTI

NTAVOLA 08 CARTA DELLA FATIBILITÀ - INTERO TERRITORIO -

| | | | | | |
|--------|--------------|-----------|------------|------------|------------|
| Scale | 7:5.000 | Scale | 08/05/2009 | Scale | 08/05/2009 |
| Data | gennaio 2009 | Revisione | 08/05/2009 | Completata | 08/05/2009 |
| Autore | | Autore | | Autore | |

Progettazione, direzione e redazione per il cliente:
GRUPPO di Ingegneri **Laura Maffei & C.**
 Via S. Alessandro, 41 - 20139 Milano (MI) - Tel. 02/481210011
 Sede amministrativa: Piazza Broletto, 5 - 20121 Milano (MI)
 Tel. e fax 02/48121011 e 02/481210011
 e-mail: info@gruppo-lm.it
 e-mail: cooperativa@gruppo-lm.it

PROGETTAZIONE, DIREZIONE E REDAZIONE PER IL CLIENTE:
GRUPPO - INGEGNERIA - GEOLOGIA - AMBIENTALE - INGEGNERIA GEOTECNICA E GEODINAMICA

PROGETTAZIONE, DIREZIONE E REDAZIONE PER IL CLIENTE:
GRUPPO - INGEGNERIA - GEOLOGIA - AMBIENTALE - INGEGNERIA GEOTECNICA E GEODINAMICA

| FATTIBILITÀ GEOLOGICA E FORME DI ORGANIZZAZIONE | CLASSIFICAZIONE AREE INTERPRETAZIONE ALLEGATO I (ART. 17, COMMA 1, LETTERA A) DELLA LEGGE N. 474 DEL 2/3/1999 |
|---|---|
| CLASSE 3E1 | Zona I |
| CLASSE 3E2 | Zona I |
| CLASSE 3E3 | Zona I |
| CLASSE 3E4 | Zona I |
| CLASSE 4A | CH |
| CLASSE 4B | Fa |
| CLASSE 4B* | --- |

Limite confine comunale