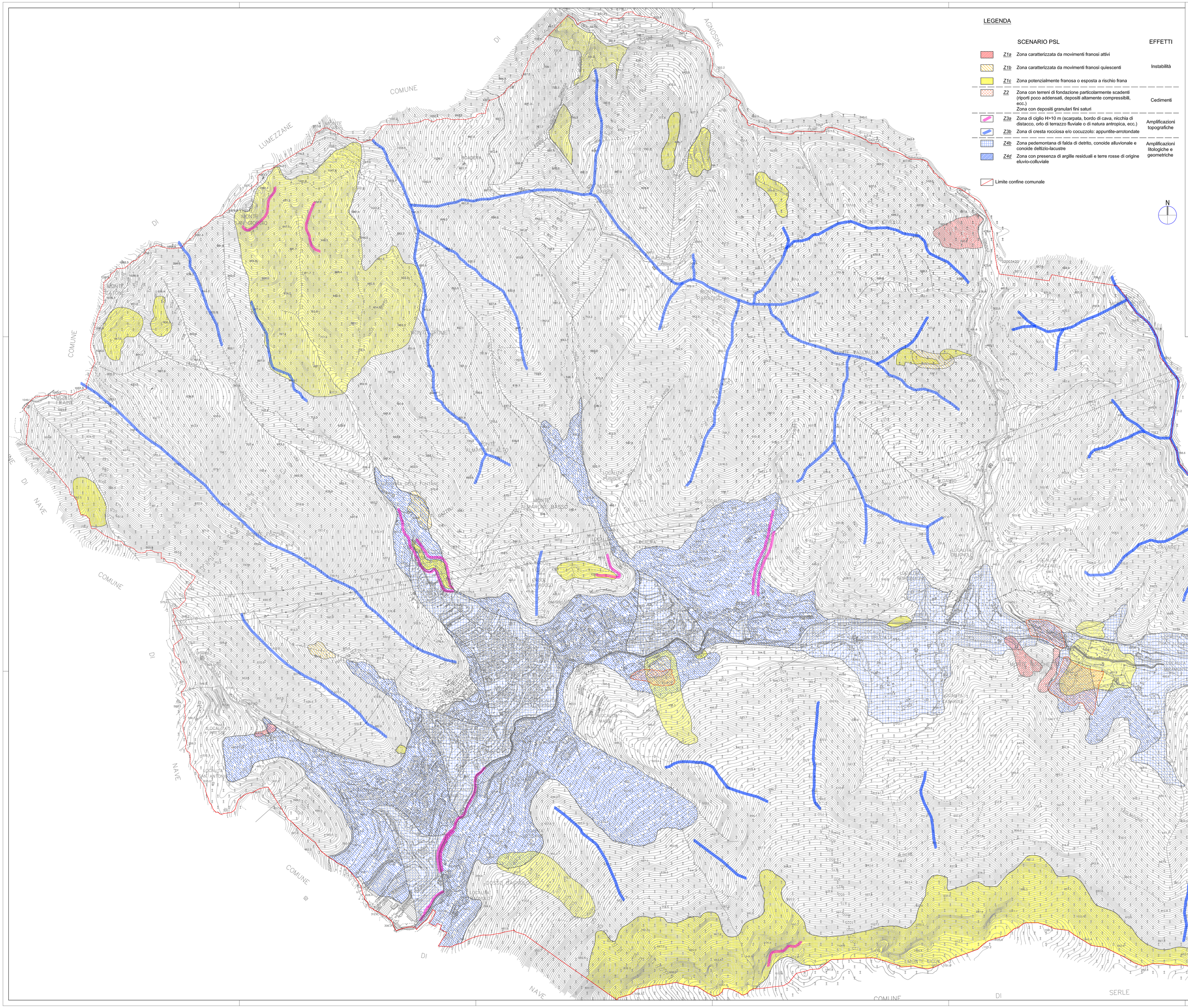
COMUNE DI LUMEZZANE
COMUNE DI NAVE
COMUNE DI AGNOSINE
COMUNE DI VALLIO
COMUNE DI SERLE
MONTE LAVONE
MONTE SAN GIORGIO
MONTE BAIANE
MONTE MARNA BASSA
MONTE SAN VIGILIO
MONTE DOSSO
MONTE DOSSO
MONTE DOSS