

**Legenda**  
 Le previsioni afferenti gli AT del Documento di Piano e individuate nei documenti inerenti il Piano delle Regole, non sono conformizzanti il regime giuridico dei suoli in quanto hanno il solo fine d'inquadramento ricognitivo

**Confine Comunale**  
**Flumi-corsi d'acqua**  
**Pedimentazione del tessuto urbano consolidato**  
**AREE DI SALVAGUARDIA DELLE CAPTAZIONI AD USO POTABILE**  
**CS CENTRI STORICI E NUCLEI DI ANTICA FORMAZIONE**  
**R TESSUTO URBANO CONSOLIDATO - PREVALENTEMENTE RESIDENZIALE**  
**P TESSUTO URBANO CONSOLIDATO - AMBITI A PREVALENTE SPECIALIZZAZIONE PRODUTTIVA**  
**A SISTEMA DELLE AREE AGRICOLE**  
**E SISTEMA DELLE AREE DI VALORE PAESAGGISTICO-AMBIENTALE ED ECOLOGICHE**  
**N SISTEMA DELLE AREE NON SOGGETTE A TRASFORMAZIONE URBANISTICA**  
**SP SISTEMA DEI SERVIZI**  
**M SISTEMA DELLA MOBILITA'**  
**PR PR - Piani di Recupero**  
**PA-CV - Piani attuativi convenzionati**  
**PA-IC - Piani attuativi in corso**  
**PC-CV - Permesso di costruire convenzionato**  
 Norma specifica per edifici esistenti non più adibiti ad usi agricoli

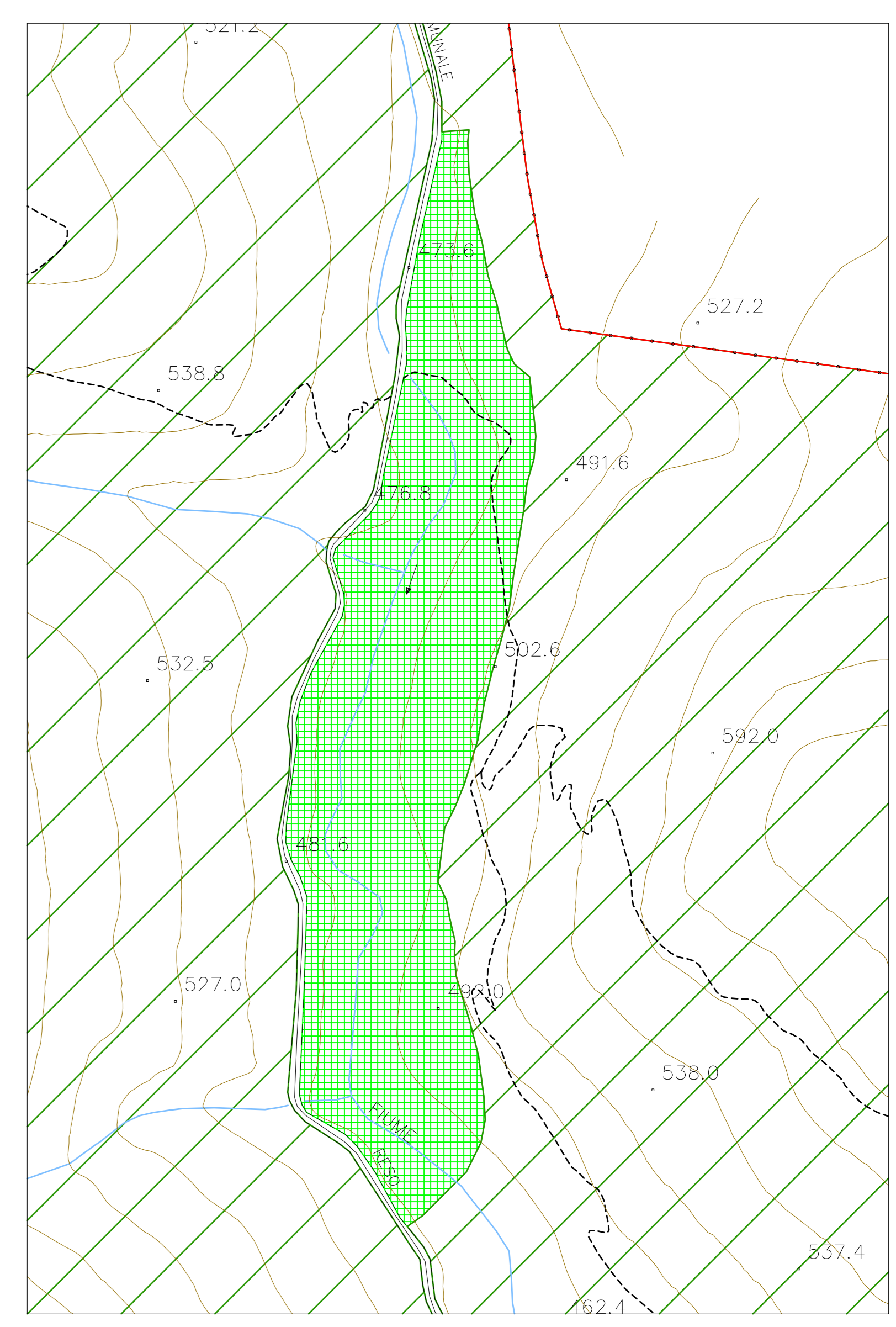
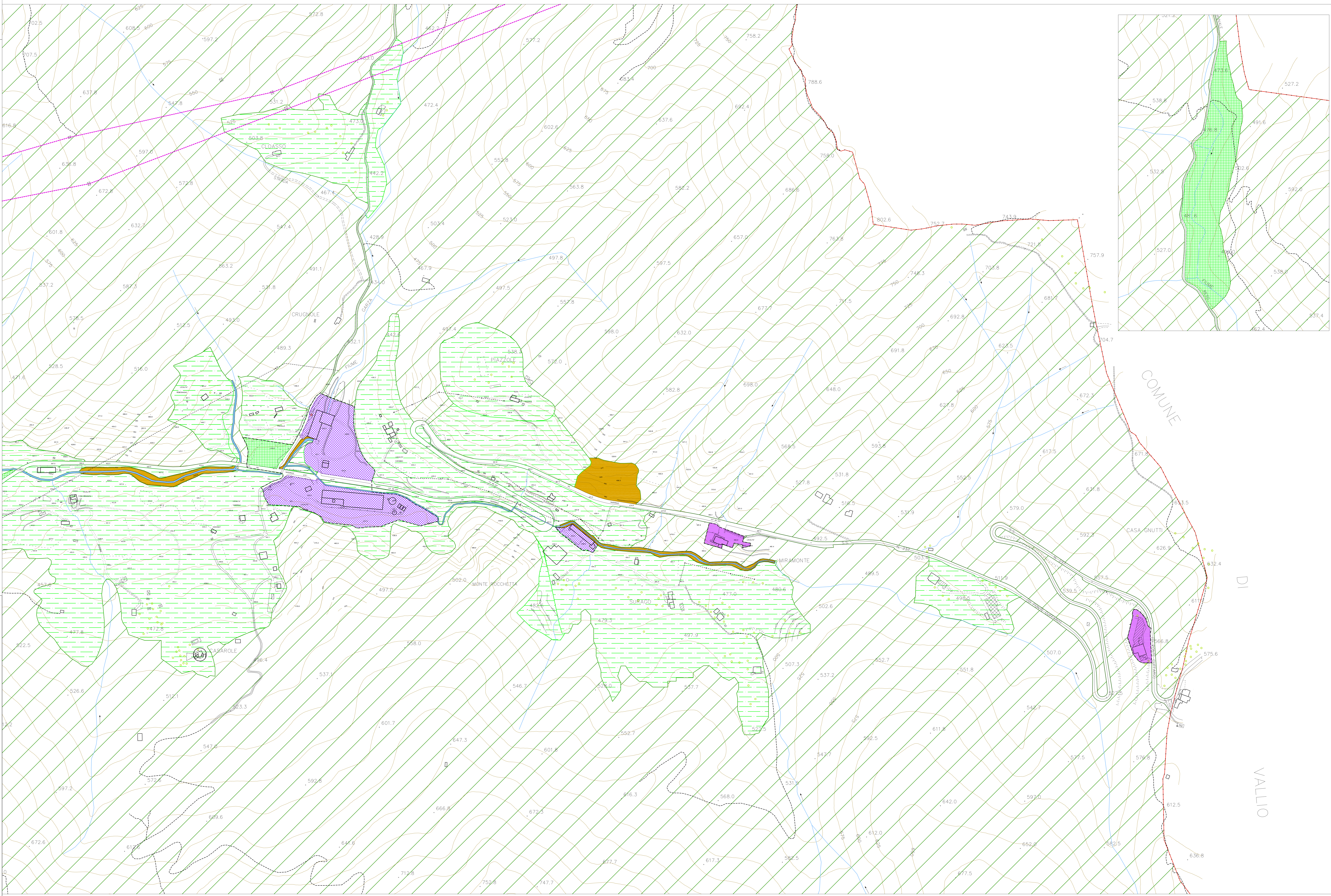

**PROVINCIA DI BRESCIA**  
**COMUNE DI CAINO**  
**PIANO di GOVERNO del TERRITORIO**  
**VARIANTE N°2**  
**Piano delle Regole**  
 (ex art.10 bis L.R. 11 Marzo 2005, n.12 e s.m.)

**PROGETTISTI**  
 Urbanistica & Servizi  
 PIA. FERRARINI FRANCESCHINI  
 IL DIRIGENTE  
 L. RESPONSABILE DEL PROCEDIMENTO  
 G. C. C. n° 22 del 14 Aprile 2018  
 DELIBERA SU APPROVAZIONE DEFINITIVA  
 P. C. C. n° 21 del 14 Maggio 2017  
 PUBBLICAZIONE ESIST.

**ALLEGATO**  
**PR\_1.3**  
**var2**  
 Classificazione generale degli ambiti del territorio Comunale

**SCALA**  
 1:2.000

**DATA**  
 MAGGIO 2017

**NOTE**  
 ELABORATO INTEGRATO, VERIFICATO A DEBITO DELL'ACCREDITAMENTO DEI FAREMI E DELLE COOPERAZIONI

COMUNE  
 DI  
 VALLIO