

**Legenda**

Le previsioni afferenti gli AT del Documento di Piano ed individuate nei documenti inerenti il Piano delle Regole, non sono conformizzanti al regime giuridico dei suoli in quanto hanno il solo fine d'inquadramento ricognitivo

Confine Comunale  
 Fiumi-corsi d'acqua  
 Perimetrazione del tessuto urbano consolidato  
 Perimetrazione area di rispetto cimiteriale/depuratore  
 Elettrodotto su tralicci

**AREE DI SALVAGUARDIA DELLE CAPTAZIONI AD USO POTABILE**

Area di salvaguardia delle captazioni ad uso idropotabile nelle quali vigono le limitazioni d'uso di cui all'art. 54 del D.Lgs. 152/06 e successive modifiche ed integrazioni. La Zona di tutela assoluta ha estensione di almeno 10 metri dall'opera di presa, mentre la Zona di rispetto ha estensione di almeno 200 metri a monte dell'opera di presa su perimetria con criterio geometrico.

**CS CENTRI STORICI E NUCLEI DI ANTICA FORMAZIONE**

CS - Centri storici e nuclei di antica formazione

**R TESSUTO URBANO CONSOLIDATO - PREVALENTEMENTE RESIDENZIALE**

R1 - media densità  
 R2 - bassa densità  
 R3 - Tessuto urbano consolidato prevalentemente costituito da case con giardino

**P TESSUTO URBANO CONSOLIDATO - AMBITI A PREVALENTE SPECIALIZZAZIONE PRODUTTIVA**

P1 - ambiti a prevalente specializzazione produttiva  
 P2 - ambiti per attività di intrattenimento e divertimento  
 NS\_01 - Norma Speciale limitazione delle destinazioni inedificabili  
 NS\_02 - Norma Speciale area priva di capacità edificatoria

**A SISTEMA DELLE AREE AGRICOLE**

A1 - aree della produzione agricola  
 A2 - aree agricole urbane

**E SISTEMA DELLE AREE DI VALORE PAESAGGISTICO-AMBIENTALE ED ECOLOGICHE**

E1 - aree di valore paesaggistico-ambientale

**N SISTEMA DELLE AREE NON SOGGETTE A TRASFORMAZIONE URBANISTICA**

N1 - aree non soggette a trasformazione urbanistica

**SP SISTEMA DEI SERVIZI**

SP1 - aree immobili destinati a servizi

**M SISTEMA DELLA MOBILITA'**

Variante non finanziata  
 Fonte: Piano della viabilità art.209 (poterico tracciato / corridoio di salvaguardia)  
 Rotatorie di progetto  
 Viabilità di progetto  
 Realizzazione ed adeguamento di percorsi pedonali/ciclabili  
 DC - Impianti della rete distributiva dei carburanti

**PR** - PR - Piani di Recupero  
**PR-IC** - PR-IC - Piani di Recupero in corso

**PA-CV** - PA-CV - Piani attuativi convenzionati  
**PA-C** - PA-C - Piani attuativi in corso  
**PC-CV** - PC-CV - Permessi di costruire convenzionato

Norma specifica per edifici esistenti non più adibiti ad usi agricoli

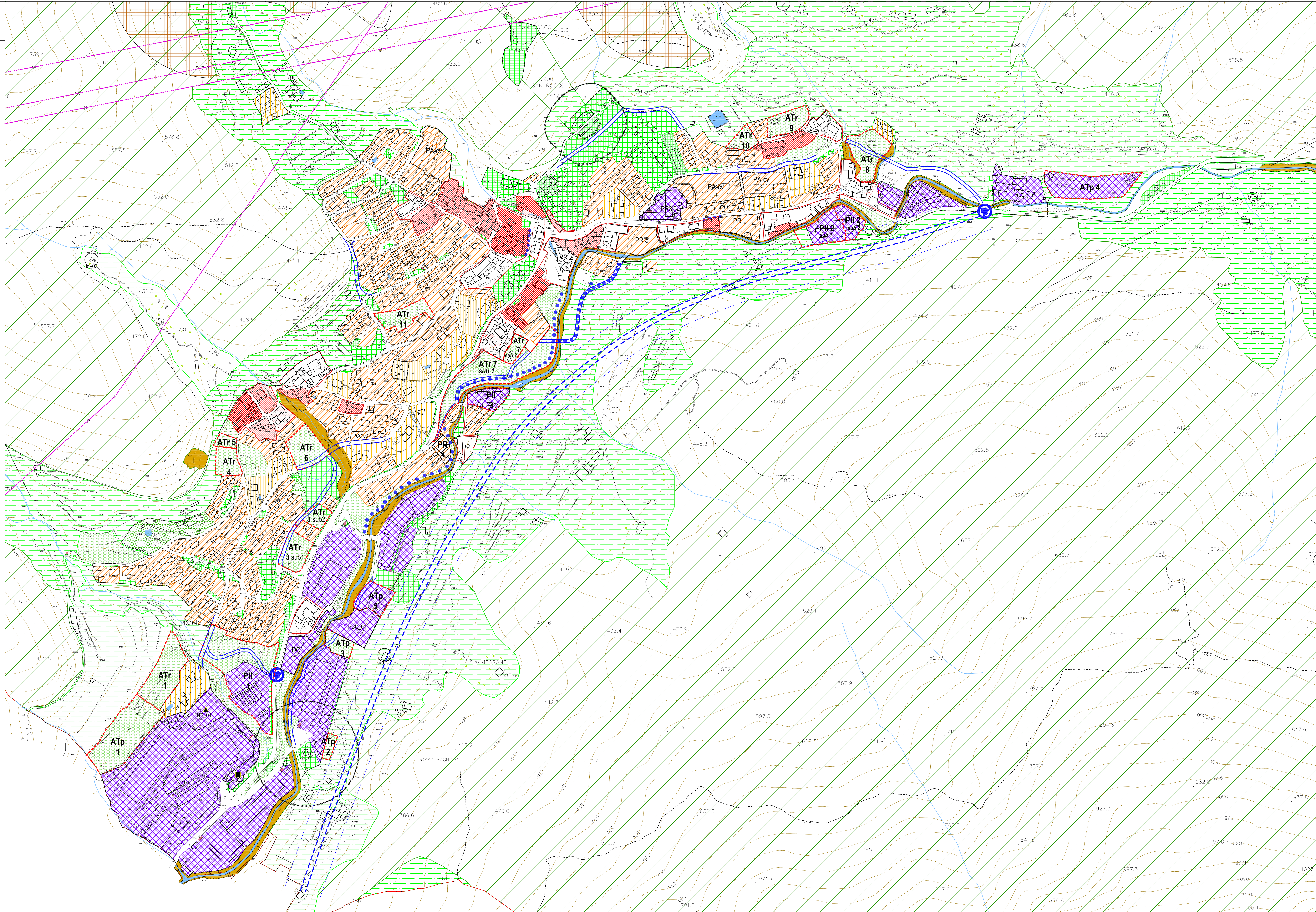

**PROVINCIA DI BRESCIA**

**COMUNE DI CAINO**

**PIANO di GOVERNO del TERRITORIO**

**VARIANTE N°2**

**Piano delle Regole**  
 (ai art.10 bis L.R. 11 Marzo 2005, n.12 e s.m.)

**PROGETTISTI**  
 Urbistica & Servizi

**Plan. Fabrizio Franceschini**  
 Architetto iscritto al n. 4884 del Registro Provinciale degli Architetti del Tribunale di Brescia

**IL RESPONSABILE DEL PROCEDIMENTO**  
 Dott. Gian Piero Fieschi

**DECRETI APPROVAZIONE**  
 D.C.C. n° 23 del 14 febbraio 2016  
 DECRETI APPROVAZIONE DEFINITIVA  
 D.C.C. n° 11 del 18 maggio 2017  
 PUBBLICAZIONE S.U.I.L.

**ALBERTO**  
**PR\_1.2**  
**var2**  
 Classificazione generale degli ambiti del territorio Comunale

**SCALA**  
 1:2.000

**DATA**  
 MAGGIO 2017

**NOTE**  
 ELABORATO/ITERATO/MODIFICATO A SEGUITO DELL'ACCOLTAMENTO DEI PARERI E DELLE OSSERVAZIONI

ALTERNATIVE DELLA MOBILITA' E DEI SERVIZI: QUALITA' TERRITORIO PER TUTTI I SOGGETTI. COPERTURE PERIURBANE E CANTIERI DI CANTIERI. ABBONDO E SPORTE SOTTO ALLESTIMENTO DELLO STUDIO MOBILITA'.