

Legenda
 Le previsioni afferenti gli AT del Documento di Piano ed individuate nei documenti inerenti il Piano delle Regole, non sono conformizzanti il regime giuridico dei suoli in quanto hanno il solo fine d'inquadramento ricognitivo

Confine Comunale (linea rossa)
Fiumi-corsi d'acqua (linea blu)
Perimetrazione del tessuto urbano consolidato (linea tratteggiata)
Perimetrazioni aree di deposito dimateriale/depuratore (linea tratteggiata)

AREE DI SALVAGUARDIA DELLE CAPTAZIONI AD USO POTABILE
 Aree di salvaguardia delle captazioni ad uso idropotabile nelle quali vigono le limitazioni d'uso di cui all'art. 94 del D.Lgs. 152/06 e successive modifiche ed integrazioni. La Zona di tutela assoluta ha estensione di almeno 10 metri dall'opera di presa, mentre la Zona di rispetto ha estensione di almeno 200 metri a monte dell'opera di presa se permeata con criterio geometrico.

CS CENTRI STORICI E NUCLEI DI ANTICA FORMAZIONE
CS - Centri storici e nuclei di antica formazione

R TESSUTO URBANO CONSOLIDATO - PREVALENTEMENTE RESIDENZIALE
R1 - media densità
R2 - bassa densità
R3 - tessuto urbano consolidato prevalentemente costituito da case con giardino

P TESSUTO URBANO CONSOLIDATO - AMBITI A PREVALENTE SPECIALIZZAZIONE PRODUTTIVA
P1 -ambiti a prevalente specializzazione produttiva
P2 -Ambiti per attività di intrattenimento e divertimento
NS_01 -Norma Speciale di limitazione delle destinazioni insediabili
NS_02 -Norma Speciale area priva di capacità edificatoria

A SISTEMA DELLE AREE AGRICOLE
A1 - aree della produzione agricola
A2 - aree agricole urbane

E SISTEMA DELLE AREE DI VALORE PAESAGGISTICO-AMBIENTALE ED ECOLOGICHE
E1 - aree di valore paesaggistico-ambientale

N SISTEMA DELLE AREE NON SOGGETTE A TRASFORMAZIONE URBANISTICA
N1 - aree non soggette a trasformazione urbanistica

SP SISTEMA DEI SERVIZI
SP1 - aree -immobili destinati a servizi

M SISTEMA DELLA MOBILITA'
 Variante non finanziata (poterico tracciato / corridoio di salvaguardia)
DC Impianti della rete distributiva dei carburanti
 Rotatorie di progetto
 Viabilità di progetto
 Realizzazione ed adeguamento di percorsi pedonali/ciclabili

PR - Piani di Recupero
PR-IC - Piani di Recupero in corso
PA-CV - Piani attuativi convenzionati
PA-ID - Piani attuativi in corso
PC-CV - Permessi di costruire convenzionato
 Norma specifica per edifici esistenti non più adibiti ad usi agricoli

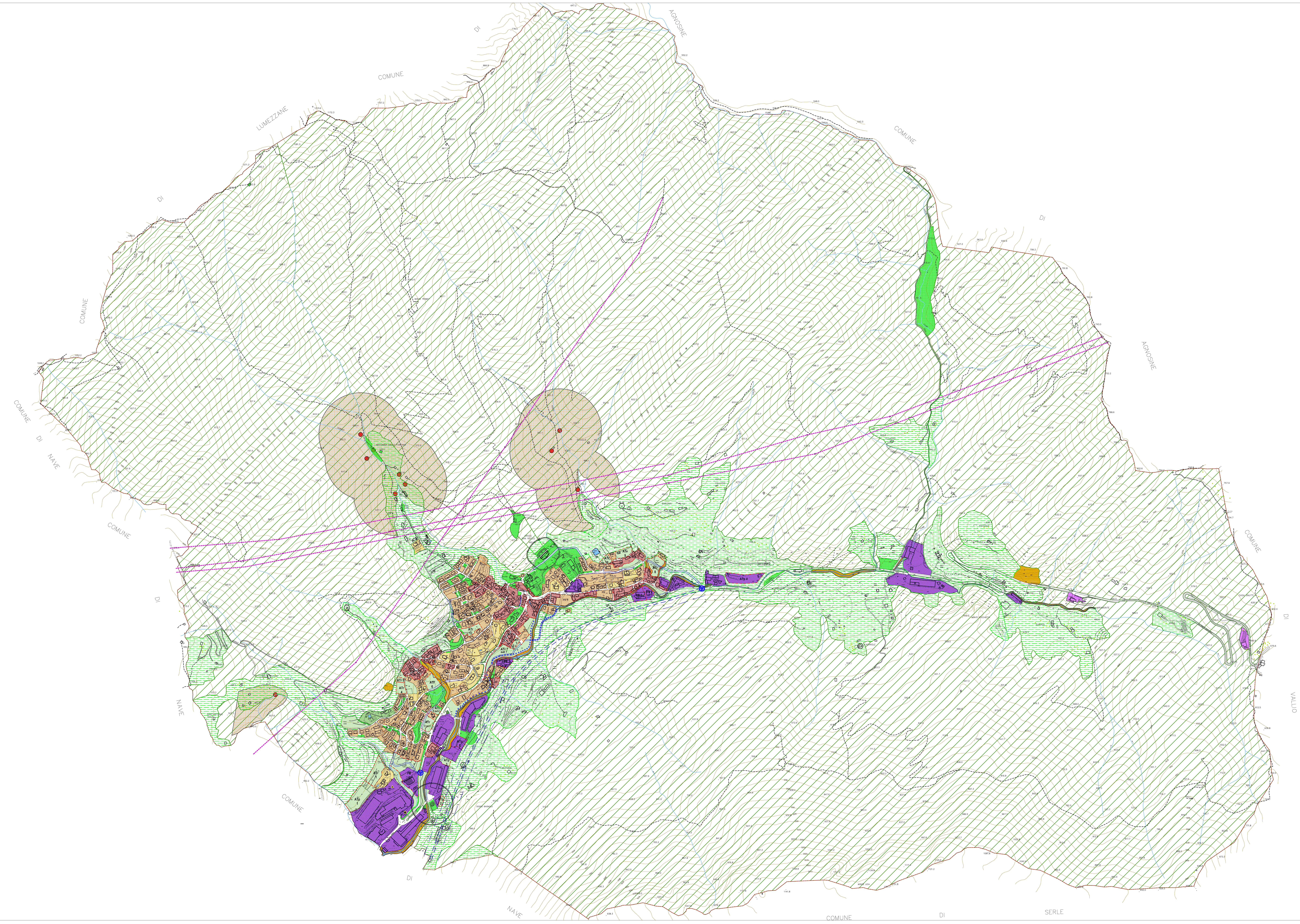

PROVINCIA DI BRESCIA
COMUNE DI CAINO

PIANO di GOVERNO del TERRITORIO
VARIANTE N°2
 Piano delle Regole
 (ex art.10 bis L.R. 11 Marzo 2005, n.12 e s.m.)

PROGETTISTI:
 Urbanistica & Servizi
 Pian. Fabrizio Franceschini
 K. BRUNO
 Giusè Sarnò
 E RESPONSABILE DEL PROCEDIMENTO
 GIAN. ANTONIO FRATELLI
 DECRETI DI ADOZIONE
 D.D.C. n° 23 del 14 ottobre 2016
 D.D.C. n° 21 del 2 maggio 2017
 PUBBLICAZIONE SU R.U.R.L.

ALLEGATO
PR_1.1
 var2
 Classificazione generale degli ambiti del territorio Comunale

SCALA
 1:5.000

DATA
 MAGGIO 2017

NOTE
 ELABORATO INTEGRATO E MODIFICATO A SEGUITO DELL'ACCORDAMENTO DEI PARERI E DELLE OSSERVAZIONI