

Le previsioni afferenti gli AT del Documento di Piano ed individuate nei documenti inerenti il Piano delle Regole, non sono conformizzanti al regime giuridico dei suoli in quanto hanno il solo fine d'inquadramento ricognitivo

**Legenda**

	Confine Comunale		Elettrodotto su tralicci
	Fiumi-corsi d'acqua		Perimetrazione area di rispetto cimiteriale/depuratore
	Perimetrazione del tessuto urbano consolidato		Perimetrazione area di rispetto cimiteriale/depuratore

**AREE DI SALVAGUARDIA DELLE CAPTAZIONI AD USO POTABILE**

Area di salvaguardia delle captazioni ad uso idropotabile nelle quali vigono le limitazioni di cui all'art. 94 del D.Lgs. n.52/09 e successive modifiche ed integrazioni. La Zona di tutela assoluta ha estensione di almeno 10 metri dall'opera di presa, mentre la Zona di rispetto ha estensione di almeno 200 metri a monte dell'opera di presa se perimetrata con criterio geometrico.

**CS CENTRI STORICI E NUCLEI DI ANTICA FORMAZIONE**

CS - Centri storici e nuclei di antica formazione

**R TESSUTO URBANO CONSOLIDATO - PREVALENTEMENTE RESIDENZIALE**

	R1 - media densità		R2 - bassa densità
	R3 - Tessuto urbano consolidato prevalentemente costituito da case con giardino		R4 - Tessuto urbano consolidato costituito da residenze di servizio e pertinenza di complessi produttivi

**P TESSUTO URBANO CONSOLIDATO - AMBITI A PREVALENTE SPECIALIZZAZIONE PRODUTTIVA**

	P1 -ambiti a prevalente specializzazione produttiva		P2 -Ambiti per attività di intrattenimento e divertimento
--	---	--	---

**A SISTEMA DELLE AREE AGRICOLE**

	A1 - aree della produzione agricola		A2 - aree agricole urbane
--	-------------------------------------	--	---------------------------

**E SISTEMA DELLE AREE DI VALORE PAESAGGISTICO-AMBIENTALE ED ECOLOGICHE**

	E1 - aree di valore paesaggistico-ambientale
--	--

**N SISTEMA DELLE AREE NON SOGGETTE A TRASFORMAZIONE URBANISTICA**

	N1 - aree non soggette a trasformazione urbanistica
--	---

**SP SISTEMA DEI SERVIZI**

	SP1 - aree -immobili destinati a servizi
--	--

**M SISTEMA DELLA MOBILITA'**

	Varianze non finalizzate Fonte del Piano della mobilità art.206 (poterico tracciato / corridoio di salvaguardia)		DC - Impianti della rete distributiva dei carburanti
	Rotatorie di progetto		Viabilità di progetto
	Realizzazione ed adeguamento di percorsi pedonali/ciclabili		

**PR - Piani di Recupero**

	PR - Piani di Recupero		PR-IC - Piani di Recupero in corso
--	------------------------	--	------------------------------------

**PA-CV - Piani attuativi convenzionati**  
**PA-IC - Piani attuativi in corso**  
**PC-CV - Permesso di costruire convenzionato**

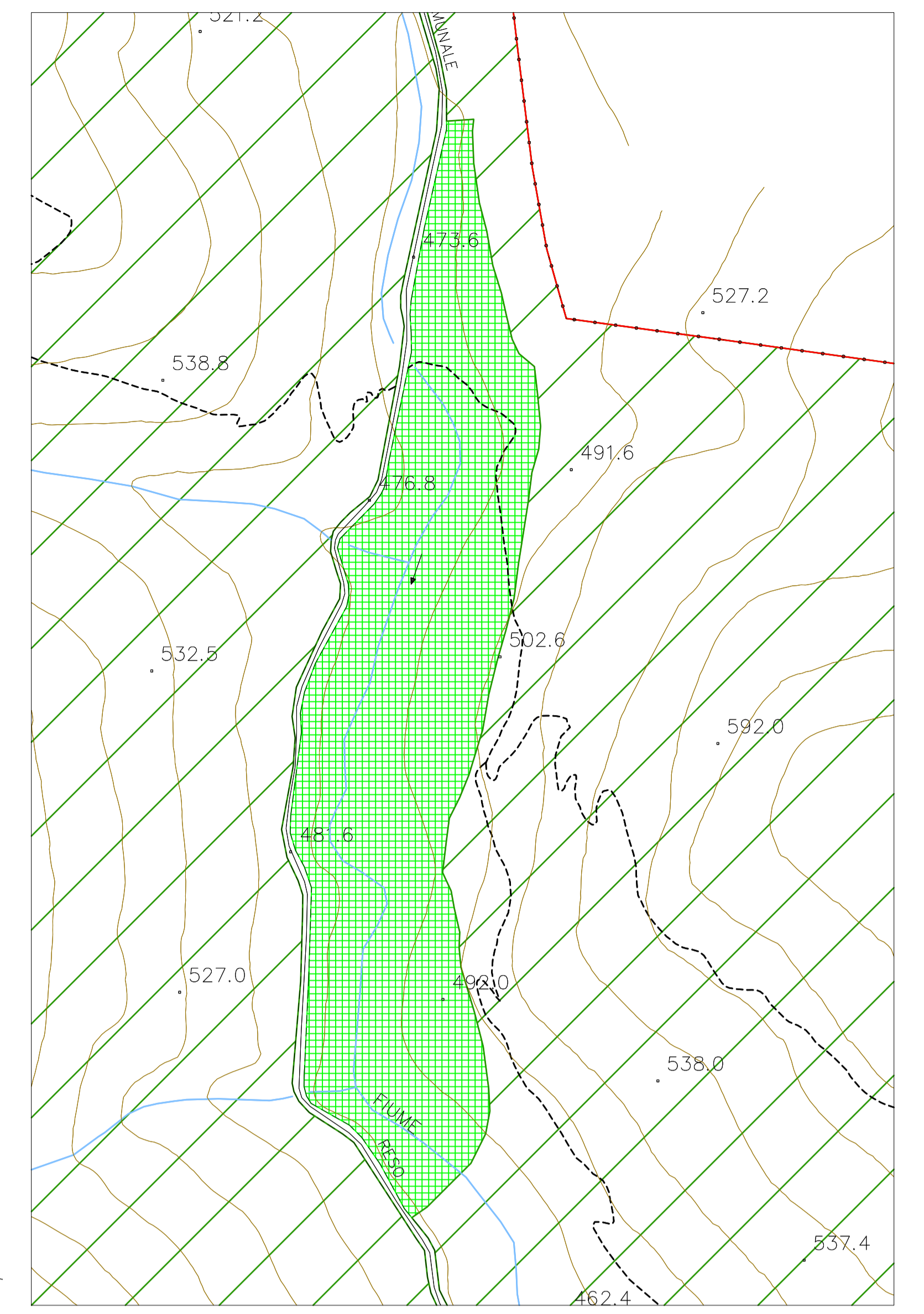
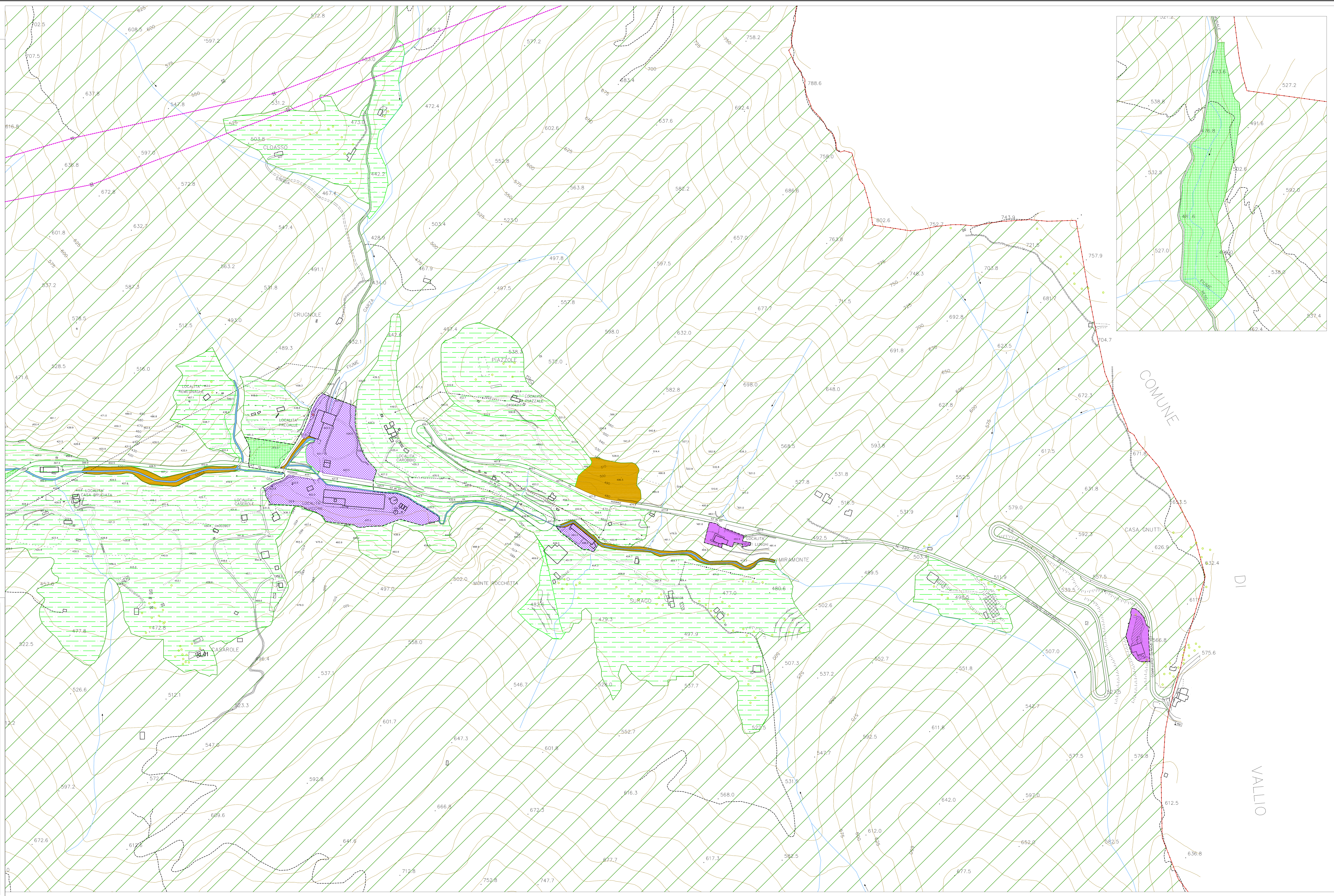

**PROVINCIA DI BRESCIA**

**COMUNE DI CAINO**

**PIANO di GOVERNO del TERRITORIO**

**VARIANTE N°1**

**Piano delle Regole**  
(ex art.10 bis L.R. 11 Marzo 2005, n.12 s.m.l.)

<b>PROGETTISTI</b> Studio Associato "Archi Progetti di Architettura e Urbanistica" Arch. Fabio Massimo Sgilli - Arch. Franco Rezzati Milano corso Buenos Aires 54.	<b>LENDICIO</b> Avv. Simona Bertolotti L'INCARICO DEL PROCEDIMENTO Giov. Ann. Piero Fede
<b>DELIBERA SINDACALE</b> D.D.C. n°23 del 17 agosto 2013	<b>DELIBERA DI APPROVAZIONE DEFINITIVA</b> D.D.C. n°34 del 25 novembre 2013
<b>URBANISTICA &amp; SERVIZI</b> Plan. Fabrizio Franceschini Plan. Alessandro Bertolotti © Anno 2014 n.2 - 2013 Distribuzione www.comunedicaino.it	<b>PUBBLICAZIONE SU P.L.C.</b>

**REGIONE LOMBARDA**

**PR\_1.3 var**

Classificazione generale degli ambiti del territorio Comunale (VARIATA)

SCALA: 1:2.000

DATA: Gennaio 2014

NOTE: ELABORATO INTEGRATO / MODIFICATO A SEGUITO DELL'ACCOLTAMENTO DEI PARERI E DELLE OSSERVAZIONI

IL SERVIZIO URBANISTICO E LA SEGRETERIA COMUNALE SONO A DISPOSIZIONE PER INFORMAZIONI E PER INFORMAZIONI SUL PROCEDIMENTO DI APPROVAZIONE DELLO STATO DI AVVERTENZA