

Legenda

Le previsioni afferenti al AT del Documento di Piano ed individuate nei documenti inerenti il Piano delle Regole, non sono conformanti al regime giuridico dei suoli in quanto hanno il solo fine d'inquadramento ricognitivo

Confine Comunale
Fiumi-corsi d'acqua
Perimetrazione del tessuto urbano consolidato
Perimetrazione area di rispetto cimiteriale/depuratore
Elettrodotto su tralicci

AREE DI SALVAGUARDIA DELLE CAPTAZIONI AD USO POTABILE
 Aree di salvaguardia delle captazioni ad uso irripetibile nelle quali vengano le limitazioni d'uso di cui all'art. 94 del D.Lgs. 152/06 e successive modifiche ed integrazioni. La Zona di tutela assoluta ha estensione di almeno 10 metri dall'opera di presa, mentre la Zona di rispetto ha estensione di almeno 200 metri a monte dall'opera di presa se perimetrata con criterio geometrico.

CS CENTRI STORICI E NUCLEI DI ANTICA FORMAZIONE
CS - Centri storici e nuclei di antica formazione

R TESSUTO URBANO CONSOLIDATO - PREVALENTEMENTE RESIDENZIALE
R1 - media densità
R2 - bassa densità
R3 - Tessuto urbano consolidato prevalentemente costituito da case con giardino
R4 - tessuto urbano consolidato costituito da residenze di servizio e pertinenza di complessi produttivi

P TESSUTO URBANO CONSOLIDATO - AMBITI A PREVALENTE SPECIALIZZAZIONE PRODUTTIVA
P1 -ambiti a prevalente specializzazione produttiva
P2 -Ambiti per attività di intrattenimento e divertimento

A SISTEMA DELLE AREE AGRICOLE
A1 - aree della produzione agricola
A2 - aree agricole urbane

E SISTEMA DELLE AREE DI VALORE PAESAGGISTICO-AMBIENTALE ED ECOLOGICHE
E1 - aree di valore paesaggistico-ambientale

N SISTEMA DELLE AREE NON SOGGETTE A TRASFORMAZIONE URBANISTICA
N1 - aree non soggette a trasformazione urbanistica

SP SISTEMA DEI SERVIZI
SP1 - aree immobili destinati a servizi

M SISTEMA DELLA MOBILITA'
 Variante non finanziata (Fonte dal Piano della Viabilità art.209 (potificio tracciato / corridoio di salvaguardia))
DC - Impianti della rete distributiva dei carburanti
 Rotatorie di progetto
 Viabilità di progetto
 Realizzazione ed adeguamento di percorsi pedonali/ciclabili

PR - Piani di Recupero
PR-IC - Piani di Recupero in corso

PA-CV - Piani attuativi convenzionati
PA-IC - Piani attuativi in corso
PC-CV - Permessi di costruire convenzionato

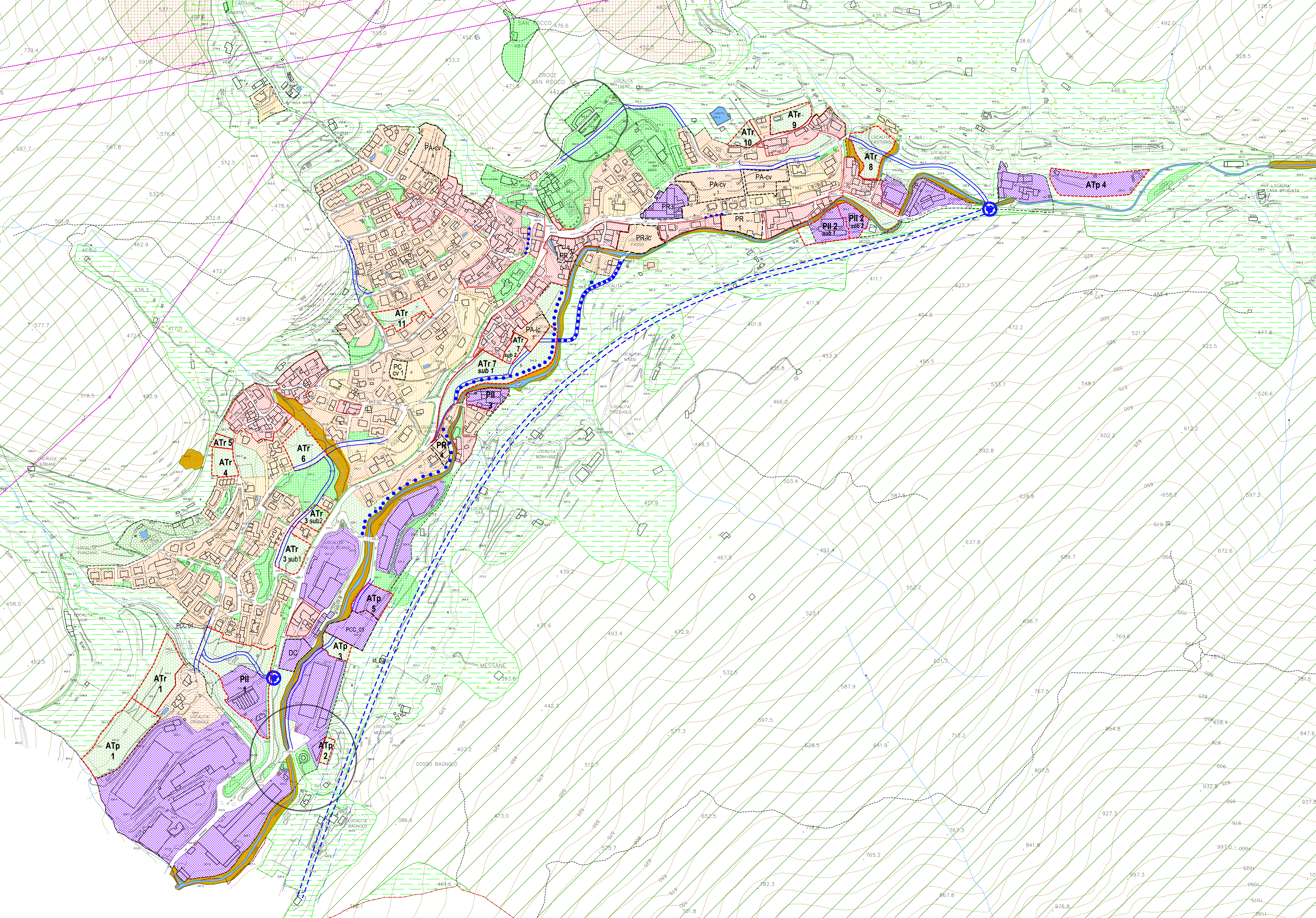

PROVINCIA DI BRESCIA

COMUNE DI CAINO

PIANO di GOVERNO del TERRITORIO

VARIANTE N°1

Piano delle Regole
 (art.102b L.R. 11 Marzo 2005, n.12 e s.m.)

PROGETTISTI
 Studio Associato "Architettura e Urbanistica"
 Arch. Fabio Massimo Salotti - Arch. Flavio Rasari
 Milano corso Buenos Aires 54

LAVORATORI
 Plan. Fabrizio Franceschini
 Plan. Alessandro Marzulli
 Arch. Marco Maffei - 37070 Brescia

LAVORATORI
 Arch. Simona Bertolini
 Arch. Roberto Di Pasquale
 Arch. Gian Paolo Pini
 Arch. Daniela Ruffini
 Arch. Daniela Ruffini
 Arch. Daniela Ruffini

DELIBERA DI ADOZIONE
 D.C. n° 10 del 19 agosto 2013

DELIBERA DI APPROVAZIONE DEFINITIVA
 D.C. n° 31 del 23 novembre 2013

PUBBLICAZIONE IN UFFICIO

ALBERGO
PR 1.2 var
 Classificazione generale degli ambiti del territorio Comunale (VARIATA)
 Scala: 1:2.000
 Data: Gennaio 2014
 Note: ELABORATO INTEGRATO / ADDETTATO A SEGUITO DELL'ACCOMPLIMENTO DEI PARIERI E DELLE OSSERVAZIONI

REGIONE LOMBARDA