

**Legenda**

Le previsioni afferenti gli AT del Documento di Piano ed individuate nei documenti inerenti il Piano delle Regole, non sono conformizzanti al regime giuridico dei suoli in quanto hanno il solo fine d'inquadramento ricognitivo

Confine Comunale  
 Fiumi-corsi d'acqua  
 Perimetrazione del tessuto urbano consolidato  
 Perimetrazione area di rispetto cimiteriale/depuratore  
 Elettrodotto su tralicci

**AREE DI SALVAGUARDIA DELLE CAPTAZIONI AD USO POTABILE**

Aree di salvaguardia delle captazioni ad uso idropotabile nelle quali vigono le limitazioni di cui all'art. 24 del D.Lgs. 152/99 e successive modifiche ed integrazioni. La zona di tutela assoluta ha estensione di almeno 10 metri dall'opera di presa, mentre la Zona di rispetto ha estensione di almeno 200 metri a monte dell'opera di presa se perimetrata con criterio geometrico.

**CS CENTRI STORICI E NUCLEI DI ANTICA FORMAZIONE**

**CS** - Centri storici e nuclei di antica formazione

**R TESSUTO URBANO CONSOLIDATO - PREVALENTEMENTE RESIDENZIALE**

**R1** - media densità      **R2** - bassa densità  
**R3** - Tessuto urbano consolidato prevalentemente costituito da case con giardino      **R4** - Tessuto urbano consolidato costituito da residenze di servizio e pertinenza di complessi produttivi con giardino

**P TESSUTO URBANO CONSOLIDATO - AMBITI A PREVALENTE SPECIALIZZAZIONE PRODUTTIVA**

**P1** - ambiti a prevalente specializzazione produttiva      **P2** - Ambiti per attività di intrattenimento e divertimento

**A SISTEMA DELLE AREE AGRICOLE**

**A1** - aree della produzione agricola      **A2** - aree agricole urbane

**E SISTEMA DELLE AREE DI VALORE PAESAGGISTICO-AMBIENTALE ED ECOLOGICHE**

**E1** - aree di valore paesaggistico-ambientale

**N SISTEMA DELLE AREE NON SOGGETTE A TRASFORMAZIONE URBANISTICA**

**N1** - aree non soggette a trasformazione urbanistica

**SP SISTEMA DEI SERVIZI**

**SP1** - aree immobili destinati a servizi

**M SISTEMA DELLA MOBILITA'**

**DC** - Impianti della rete distributiva dei carburanti

Rotatorie di progetto  
 Viabilità di progetto  
 Realizzazione ed adeguamento di percorsi pedonali/ciclabili

**PR** - Piani di Recupero      **PR-IC** - Piani di Recupero in corso  
**PA-CV** - Piani attuativi convenzionati  
**PA-IC** - Piani attuativi in corso  
**PC-CV** - Permessi di costruire convenzionato

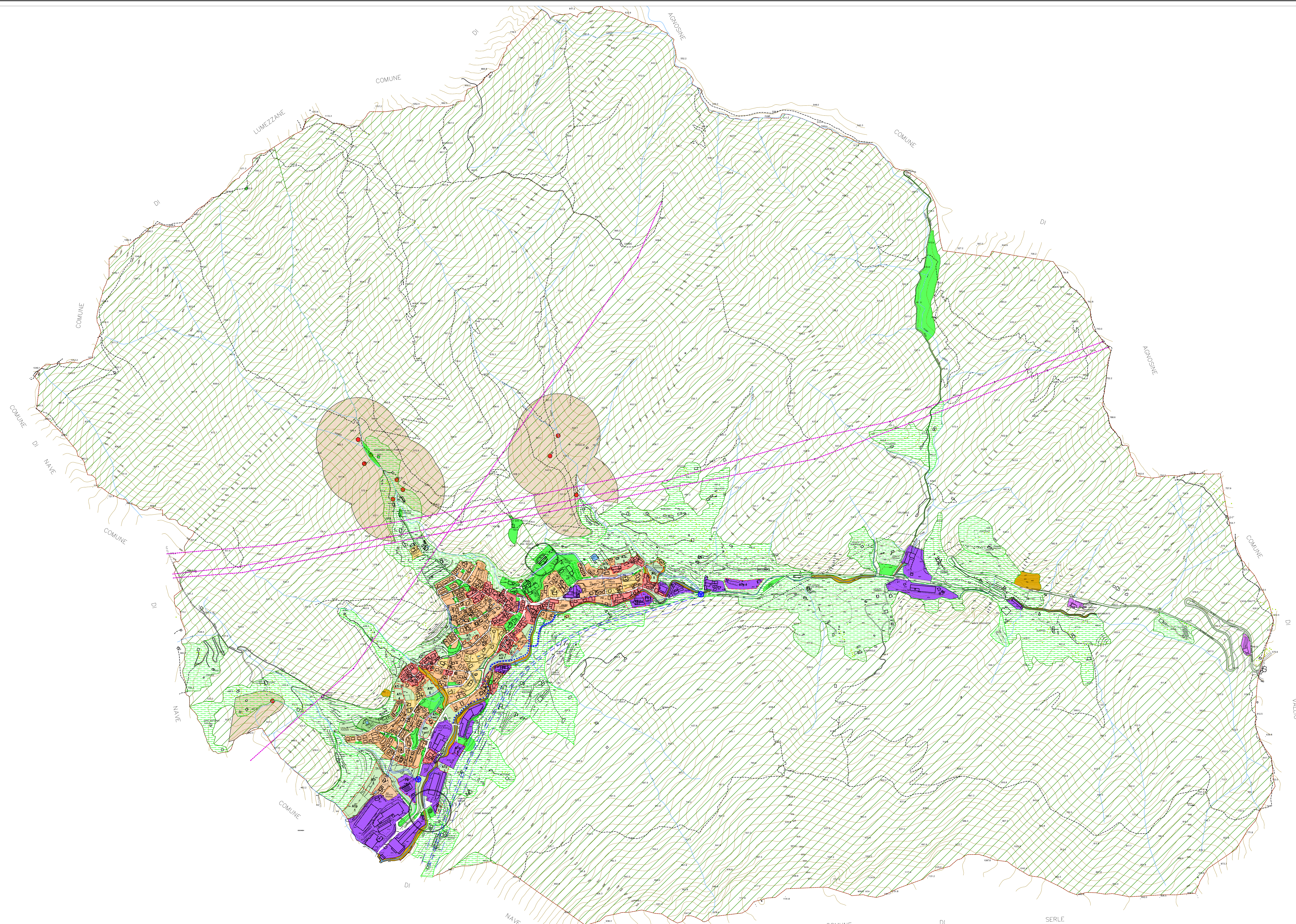

**PROVINCIA DI BRESCIA**

**COMUNE DI CAINO**

**PIANO di GOVERNO del TERRITORIO**

**VARIANTE N°1**

**Piano delle Regole**  
(ex art.10 bis L.R. 11 Marzo 2005, n.12 e s.m.l.)

**PROGETTISTI**  
Studio Associato "Arche Progetti di Architettura e Urbanistica"  
Arch. Fabio Massimo Salsani, Arch. Enrico Rinaldi, Milano corso Buenos Aires 54.

**IL PROGETTO**  
Avv. Simone Bertacchini  
A RESPONSABILITÀ DEL PROCESSIONARIO  
Ripart. Arch. Paolo Fieschi  
DELIBERA IL CODICE  
D.C.C. n° 23 del 17 Agosto 2013  
DECRETI DI SANZIONAZIONE OPERATIVA  
D.C.C. n° 34 del 23 novembre 2013  
PUBBLICAZIONE SU R.U.L.

**URBANISTICA & SERVIZI**  
Pian. Fabrizio Franceschini  
Pian. Alessandro Marchetti  
via Milano 20/22 - 20121 Brescia  
tel. 030.3000000  
www.urbanisticaeservizi.it

**ALLEGATO**  
**PR\_1.1 var**  
Titolo  
Classificazione generale degli ambiti del territorio Comunale  
(VARIATA)

**SCALA**  
1:5.000

**DATA**  
Gennaio 2014

**NOTE**  
ELABORATO INTEGRATO, MODIFICATO A SEGUITO DELL'ACCOLTAMENTO DEI PARERE E DELLE OSSERVAZIONI

© IN TUTTI I DIRITTI. TUTTI I DIRITTI RISERVATI. SEBBENE NON POSSA ESSERE CONSIDERATO UN DOCUMENTO COMPLETAMENTE NUOVO, PERSONE E TUTTI I DIRITTI AUTORIZZAZIONE DELLA STAMPA E RIPRODUZIONE.