

Legenda

- CS** - Centri storici e nuclei di antica formazione
- I** Identificativo isolato
- Fiumi-corsi d'acqua

Progetto al suolo

- Pavè
- Ciotolato
- Asfalto
- potenziamento/adeguamento illuminazione

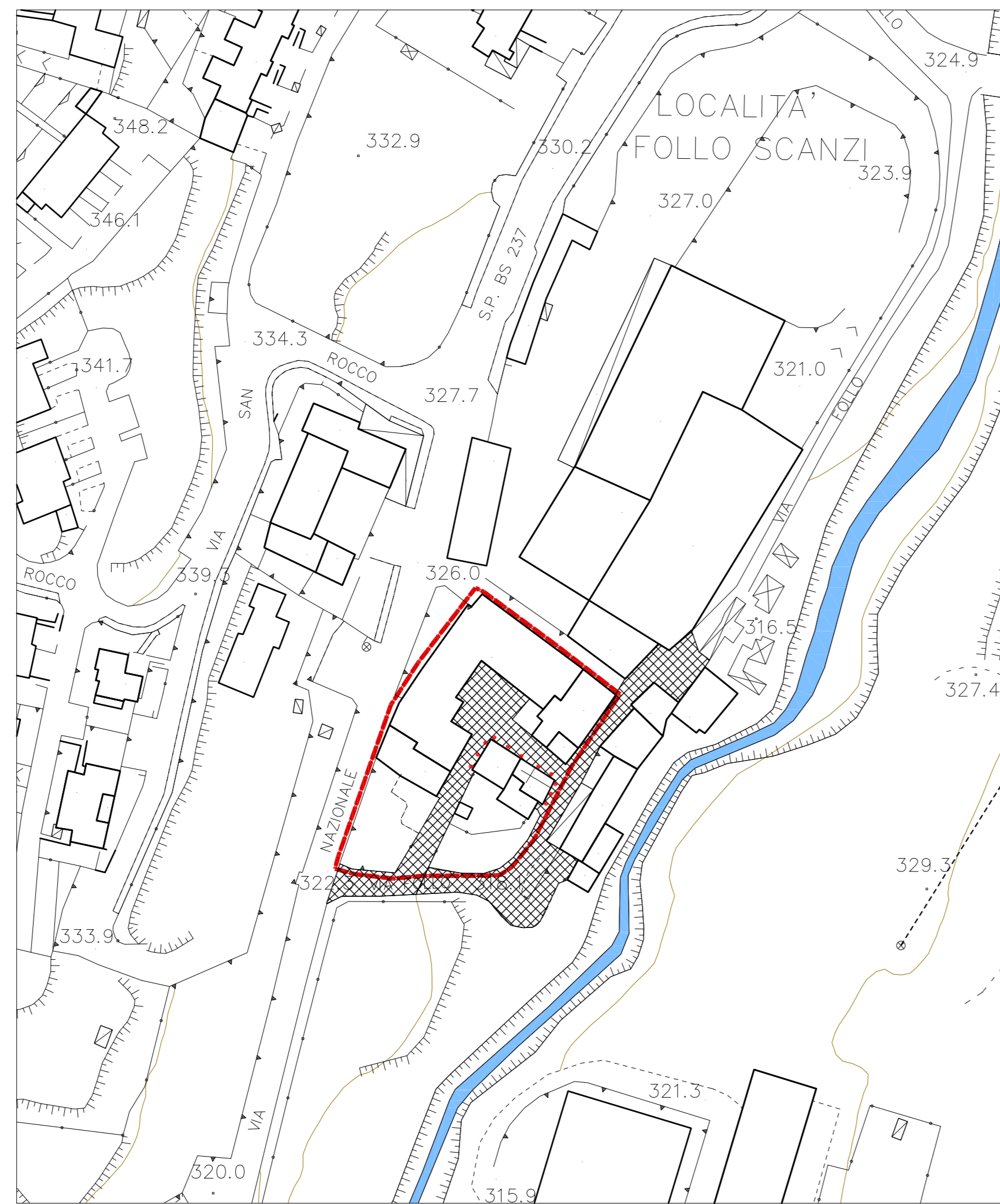

NUCLEI 1 - 2

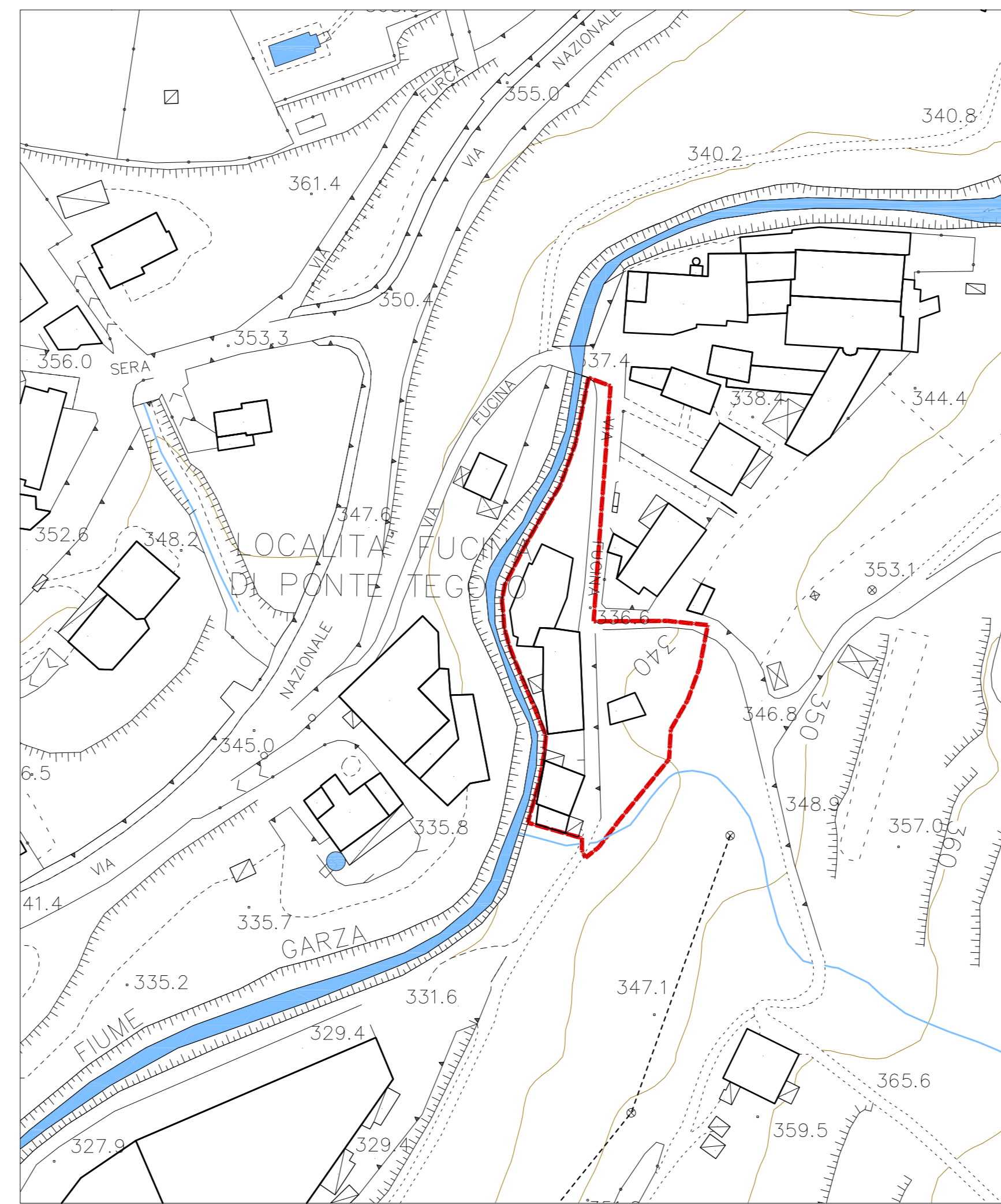

NUCLEI 3

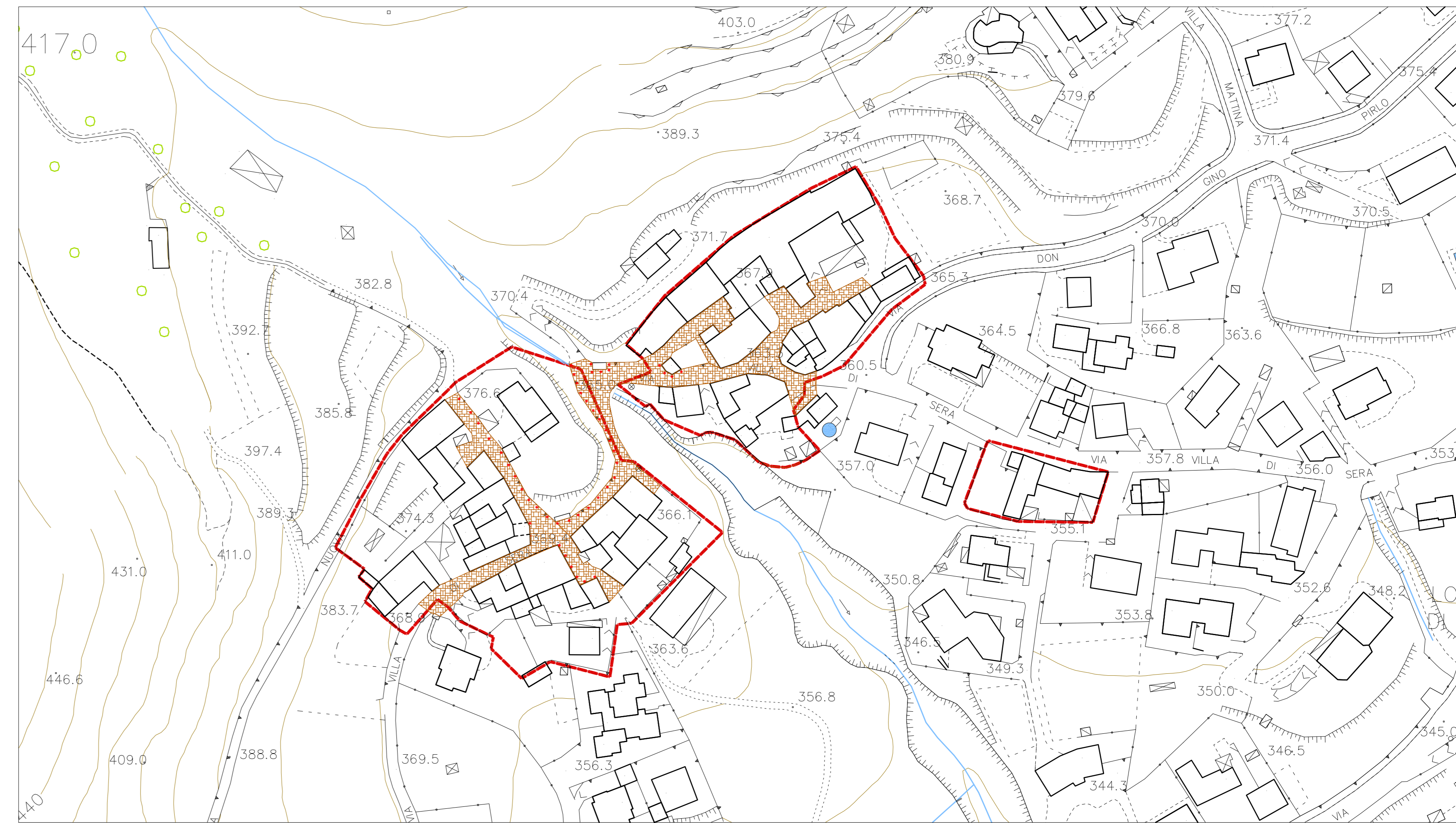

NUCLEI 4 - 9

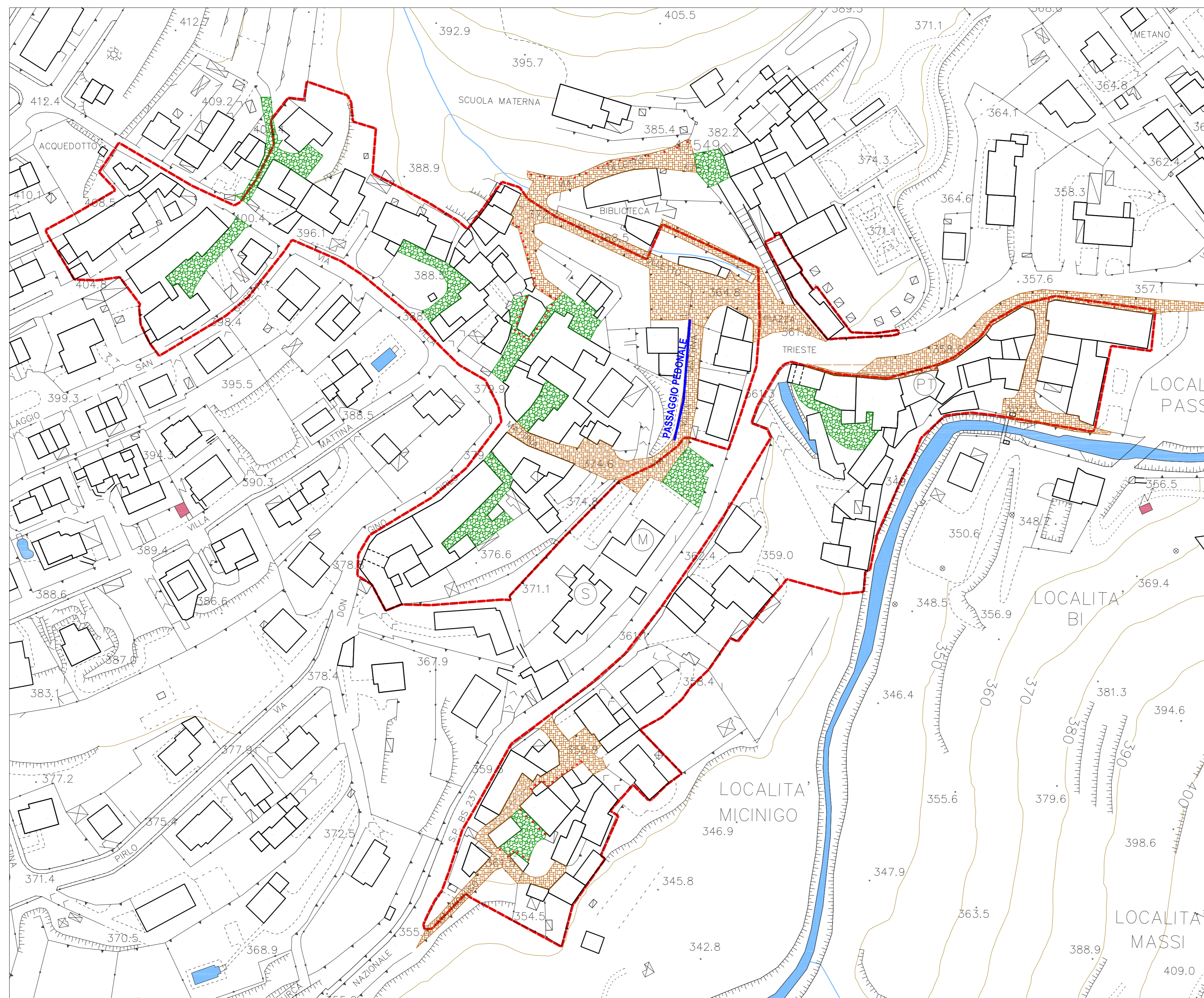

NUCLEI 10 - 22

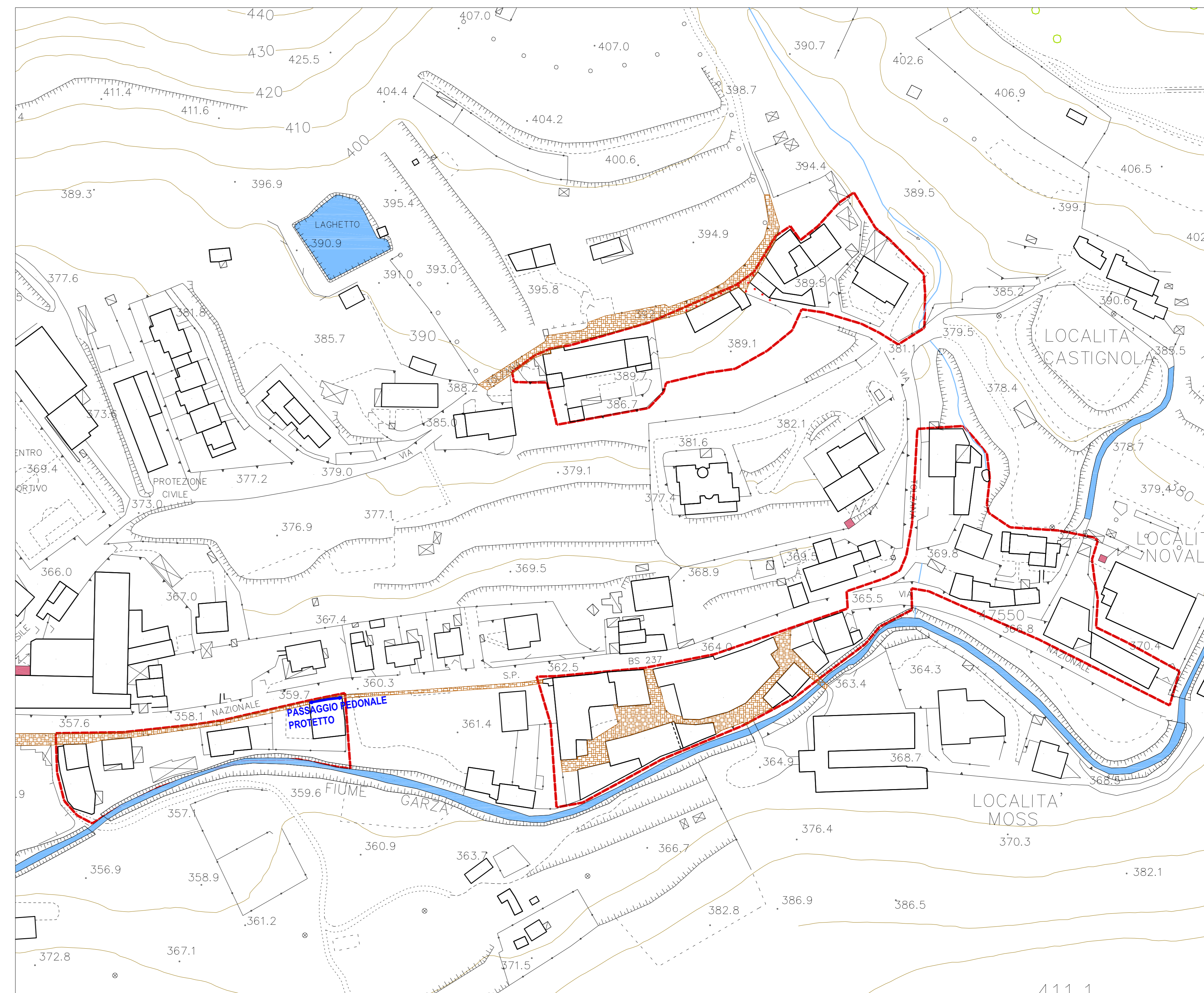

NUCLEI 23 - 31

COMUNE DI CAINO



PIANO di GOVERNO del TERRITORIO

Piano delle Regole
(ex art.10 bis L.R. 11 Marzo 2005, n.12 e s.m.)

<p>PROGETTISTI Studio Associato "Arche Progetti di Architettura e Urbanistica" Arch. Fabio Massimo Sadini - Arch. Franco Resnati Milano corso Buenos Aires 54.</p> <p>Arch. Simone Fermo via Nilda n.24 - 25125 - Brescia simone.fermo@nuovatecnologia.it</p> <p>Plan. Fabrizio Franceschini Pianificazione Territoriale Urbanistica Ambientale via dei fontanili n.32 - 25016 - Ghedi (BS) franceschini.fabrizio@gmail.com</p>	<p>È STIPULATO</p> <p>IL RESPONSABILE DEL PROCEDIMENTO</p> <p>DELIBERA DI ADOZIONE D.C.C. n.42 del 29 settembre 2009 DELIBERA DI APPROVAZIONE DEFINITIVA D.C.C. n.8 del 30 marzo 2010</p>
--	--

<p>ALLEGATO</p> <p>PR_23</p> <p>SCALA 1:1.000</p> <p>DATA Giugno 2010</p>	<p>TITOLO</p> <p>Progetto: restituzione sintetica degli interventi previsti per gli spazi pubblici</p> <p>DATA APPROVAZIONE 30 marzo 2010</p>
---	---

IN SENZA DELLA VIGENTE LEGGE SUI DIRITTI D'AUTORE QUESTO DOCUMENTO NON POTRÀ ESSERE COPIATO, RIPRODOTTO O COMUNICATO AD ALTRA PERSONA SENZA IL CONSENSO AUTORIZZAZIONE DELLO STUDIO DI ARCHITETTURA.