

**LEGENDA**

- Urbanizzato
- Componenti del paesaggio fisico e naturale**
  - Boschi di conifere
  - Boschi di Latifoglie
  - Prati e pascoli
  - Formazioni ripariali
  - Cespuglieti
  - Corpi idrici principali
  - Corpi idrici secondari
  - Crinali
  - Filari
- Componenti del paesaggio storico culturale**
  - Rete stradale storica secondaria
  - Chiesa, parrocchia, pieve, santuario
  - Santella, edicola sacra, cappella
  - Edifici produttivi, industria
  - Fontane/lavatoi
- Componenti del paesaggio agrario e dell'antropizzazione culturale**
  - Centri e nuclei storici
  - Aree produttive realizzate
  - Aree produttive impegnate dai P.R.G. vigenti
  - Altre aree edificate
  - Altre aree impegnate dai P.R.G. vigenti
  - Aree standard realizzate
  - Aree standard impegnate dai P.R.G. vigenti
  - Viabilità esistente
  - Limitazione all'estensione degli ambiti delle trasformazioni condizionate
- Componenti del paesaggio agrario e dell'antropizzazione culturale**
  - Attività Ortoivaistiche
  - colture specializzate: Vigneti
  - colture specializzate: Castagneti
  - Seminativo semplice
  - Terrazzamenti con muri a secco e gradonature
- Variante non finanziata  
Fonte del Piano della Viabilità art.200  
(potestà tracciato / corridoio di salvaguardia)

**PROGETTO DI PIANO**

**AT** AMBITI DI TRASFORMAZIONE

- ATr** - ambiti di trasformazione prevalentemente residenziale
- ATp** - ambiti di trasformazione prevalentemente produttivi
- PII** - Interventi soggetti a Programmi Integrati d'intervento
- Rotatorie di progetto
- Viabilità di progetto
- Percorsi pedonali/ciclabili di progetto
- Variante non finanziata  
Fonte del Piano della Viabilità art.200  
(potestà tracciato / corridoio di salvaguardia)

**RILEVANZA PAESISTICA COMPONENTI IDENTIFICATIVE, PERCETTIVE E VALORIZZATIVE DEL PAESAGGIO**

- Luoghi di rilevanza paesistica e percettive caratterizzati da beni puntuali (beni punto)
- Visuali panoramiche
- Interventi di fruizione paesistica (da P.T.C.P.)
- Sensitività di rilevanza paesistica
- Sensitività

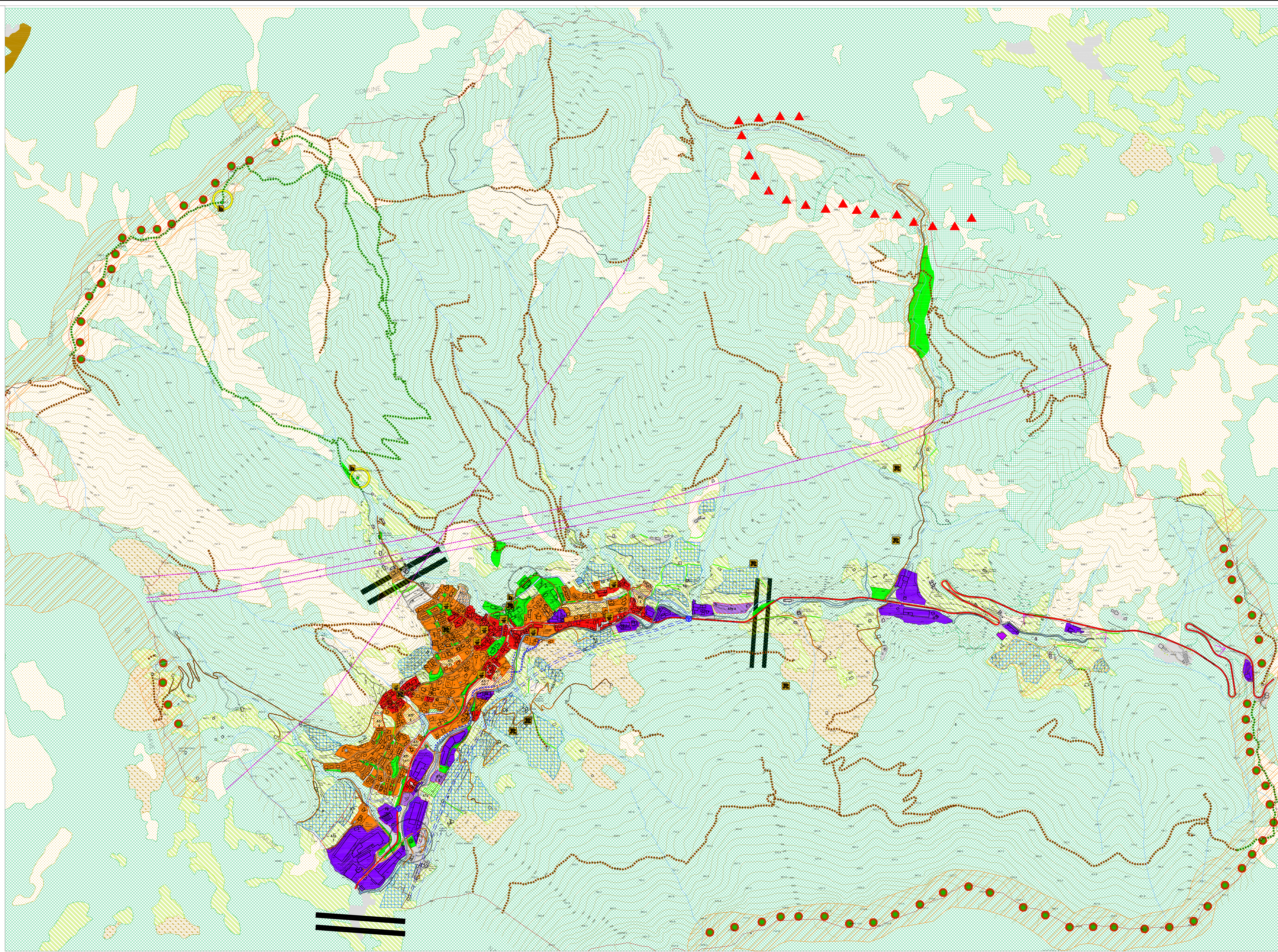

**COMUNE DI CAINO**



**P**IANO di  
**G**OVERNO del  
**T**ERRITORIO

**Documento di Piano**

(ex art.10 la. L.R. 11 Marzo 2005, n.12 a s.m.)

<p><b>PROGETTISTI</b> Studio Associato "Acute Progetti di Architettura e Urbanistica" Arch. Fabio Massimo Salari - Arch. Franco Remati Miano corso Buenos Aires 54, Arch. Simone Forno Via Risola n.24 - 25125 - Brescia simone.forno@provaonline.it</p>	<p><b>L'INDAGATO</b> L. RESPONSABILE DEL PROCEDIMENTO DELEGATO AZIONE D. C. n. 42 del 29 settembre 2009 DELEGATO APPROVAZIONE DEFINITIVA D. C. n. 8 del 30 marzo 2010</p>
--	---

**MODIFICATO A SEGUITO DELL'ACCOGLIMENTO DEI PARERI E DELLE OSSERVAZIONI**

**ALLEGATO** Analisi e verifica di compatibilità del Progetto di Piano con i criteri di sostenibilità ambientale e la pianificazione sovralcomunale e di settore

**DP\_11.4** titolo **Verifica di compatibilità paesistica complessiva degli ambiti di trasformazione**

**Scala** 1:5.000

**Data** Giugno 2010 **Data Adozione** 29 settembre 2009 **Data Approvazione** 30 marzo 2010

MINISTERO DELLE REGIONI, DELL'AMBITO TERRITORIALE, DELL'URBANISMO, DELL'AMBIENTE E DEL TERRITORIO - REGIONE LOMBARDA - DIREZIONE REGIONALE DEL TERRITORIO, DELL'URBANISMO, DELL'AMBIENTE E DEL TERRITORIO - REGIONE DI CITE' SENZA AUTORIZZAZIONE DELLO SCHEMA QUADRO PERIFERICO

REGIONE LOMBARDA

PROVINCIA DI BRESCIA