

Legenda

- Suolo Urbanizzato
- Impegnato dal PRG vigente
- Protezione all'abitato
- Ambiti agricoli di competenza Comunale
- Ambiti destinati all'attività Agricola di interesse Strategico (ai sensi dell'art.15 comma 4 della L.r. 12/2009) (come concordati con la Provincia)

PROGETTO DI PIANO

AT AMBITI DI TRASFORMAZIONE

- ATr - ambiti di trasformazione prevalentemente residenziale
- ATp - ambiti di trasformazione prevalentemente produttivi
- PII - Interventi soggetti a Programmi Integrati d'intervento
- Rotatorie di progetto
- Viabilità di progetto
- Percorsi pedonali/ciclabili di progetto
- Varante non finalizzata  
Forma del Piano della Viabilità art.209  
(potestà tracciato / corridoio di salvaguardia)

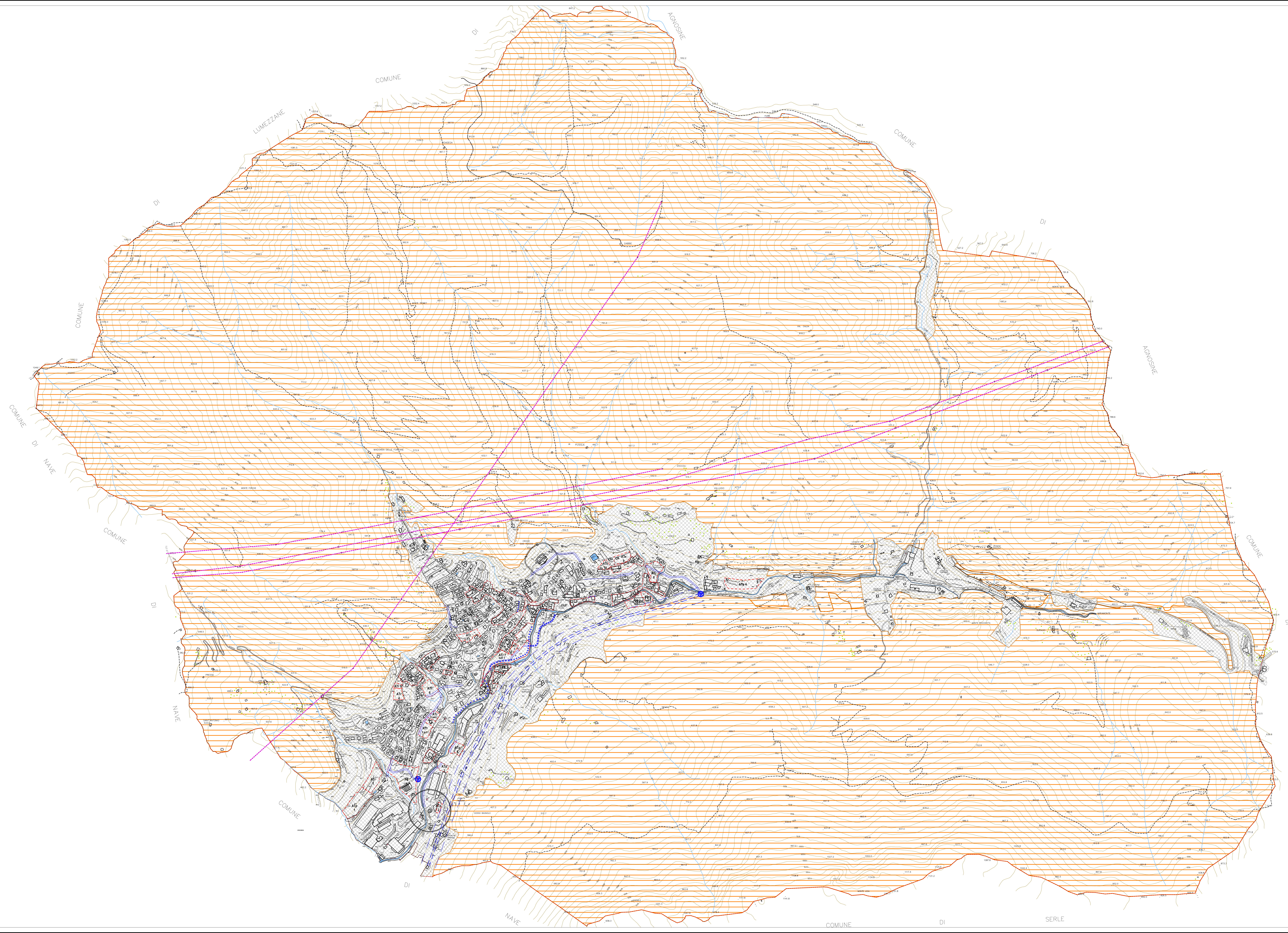

PROVINCIA DI BRESCIA

REGIONE LOMBARDA



COMUNE DI CAINO

PIANO di GOVERNO del TERRITORIO

Documento di Piano

PROGETTISTI Studio Associato "Archè Progetti di Architettura e Urbanistica" Arch. Fabio Massimo Sallusti - Arch. Franco Rossetti Milano corso Buenos Aires 54 Arch. Simone Forno Via Mattei n.24 - 25125 - Brescia simone.forno@progettovisiva.com Pian. Fabrizio Franceschini Pianificazione Territoriale Urbanistica Ambientale Via dei Lombardi n.32 - 20136 - Milano (Italy) franceschini.fabrizio@gmail.com	R. INDIRIZZO R. RESPONSABILE DEL PROCEDIMENTO DECRETI DI INDIRIZZO D.C.C. n.42 del 29 settembre 2009 DECRETI DI APPROVAZIONE ESISTENTI D.C.C. n.8 del 29 marzo 2010
---	--

MODIFICATO A SEGUITO DELL'ACCOGLIMENTO DEI PARERI E DELLE OSSERVAZIONI			
ALLEGATO	Analisi e verifica di compatibilità del Progetto di Piano con i criteri di sostenibilità ambientale e la pianificazione sovramunicipale e di settore		
DP_11.3	Verifica di compatibilità rispetto agli Ambiti agricoli di interesse strategico		
SCALA	1:5.000		
DATA	DATA ADOZIONE	DATA INTEGRAZIONE	DATA APPROVAZIONE
Giugno 2010	29 settembre 2009		30 marzo 2010

IN SENSO DELLE LEGGI 1980 HA DIRITTO DI AUTORE QUESTO DISEGNO NON POTRE' ESSERE RIPRODOTTO O COMUNICATO AD ALTRA PERSONA O UTILE SENZA AUTORIZZAZIONE DELLO STUDIO ARCHITETTURA