

Perimetrazione Centri storici e nuclei di antica formazione
 Perimetrazione area di rispetto cimiteriale/depuratore

AMBITI DI ELEVATA NATURALITÀ DA PIANO PAESISTICO COMUNALE

Aree soggette a particolare interesse ambientale paesistico da P.T.P.R. secondo l'art. 17 N.T.A. comma 4. Zone oltre 900 mt.

AREE TUTELATE PER LEGGE DA D.Lgs 42/2004 art. 142

Fascia di 150mt. dai corsi d'acqua e 300 mt. dai laghi (D.Lgs 42/2004 e s.m.i. art. 142 comma 1 lettera c-c)

VINCOLI DEL COMUNE DI CAINO

CODICE AMBITI NATUR.	DESCRIZ. AMBITI NATUR.	CODICE RISPETTO ACQUA PUBBL.	NOME RISP. ACQUA PUBBL.
004	ter. con al di sopra della linea di liv. 900 m.	1710192	Torrette Garza
0		1710196	Ro di Val Asta (Ro di S. Maria)
0		1710198	Ri di S. Giorgio in Val di Caino
0		1710195	Ro di Val S. Giorgio

Aree boschive (D.Lgs 42/2004 e s.m.i. art. 142 comma 1 lettera g)

Allegato II alle N.T.A. del PTCP "Repertorio dei Beni Storico Artistico e Culturali della Provincia di Brescia"

Repertorio dei beni storico, artistico, culturali della Provincia di Brescia - Allegato 2 del P.T.C.

DENOMINAZIONE	LOCALITA'
Chiesa di S. Zeno	CAINO
Chiesa Madonna delle Fontane	
Chiesa S. Giorgio al Monte	
Chiesa S. Giovanni Battista	
Chiesa S. Felice in Vincoli	
Chiesa S. Rocco	
Cimitero	
Cartiera	
Campanile	
Chiesa S. Giovanni	

VINCOLI DI POLIZIA IDRAULICA

Reticolo idrico principale
 Reticolo idrico minore

AREE DI SALVAGUARDIA DELLE CAPTAZIONI AD USO POTABILE

Aree di salvaguardia delle captazioni ad uso idropotabile nelle quali vigono le limitazioni d'uso di cui all'art. 94 del D.Lgs. 152/2006 e successive modifiche ed integrazioni. La Zona di tutela assoluta ha estensione di almeno 10 metri dall'opera di presa, mentre la Zona di rispetto ha estensione di almeno 200 metri a monte dell'opera di presa se perimetrata con criterio geometrico.

PROGETTO DI PIANO

AT - AMBITI DI TRASFORMAZIONE

- ATR** - ambiti di trasformazione prevalentemente residenziale
- ATp** - ambiti di trasformazione prevalentemente produttivi
- PII** - Interventi soggetti a Programmi Integrati d'Intervento
- Rotatorie di progetto
- Viabilità di progetto
- Percorsi pedonali/ciclabili di progetto
- Varianti non finanziata (Fonte: Piano della Viabilità art. 2008 (poterico tracciato / corridoio di salvaguardia))

PROVINCIA DI BRESCIA
COMUNE DI CAINO



PIANO di GOVERNO del TERRITORIO

Documento di Piano (art. 10 bis L.R. 11 Marzo 2005, n.12 e s.m.)

PROGETTISTI Studio Associato "Arch. Fabio Massimo Salvi - Arch. Franco Rosati Milano c/o: Milano Area SA. Arch. Silvana Forno Via Natta n.24 - 25125 - Brescia spona.forno@nuovosudabrescia.it	IL SINDACO IL RESPONSABILE DEL PROCEDIMENTO DELIBERAZIONE D.C.C. n.42 del 29 settembre 2009 DELIBERAZIONE APPROVAZIONE DEFINITIVA D.C.C. n.8 del 28 marzo 2010
--	---

MODIFICATO A SEGUITO DELL'ACCOGLIMENTO DEI PARERI E DELLE OSSERVAZIONI

ALLEGATO DP_11.2	Analisi e verifica di compatibilità del Progetto di Piano con i criteri di sostenibilità ambientale e la pianificazione sovracomunale e di settore
TITOLO Verifica del progetto di piano rispetto vincoli e delle tutele "ope legis"	
SCALA 1:5.000	
DATA Giugno 2010	DATA APPROVAZIONE 29 settembre 2009
	DATA APPROVAZIONE 30 marzo 2010

IL SINDACO DELLA CITTÀ DI CAINO ACCETTA QUESTO DOCUMENTO NON POTENDO ESSERE OPERATI I MODIFICHE COMPLETATE DA ALTRI PERSONE O UTILE SENZA AUTORIZZAZIONE DELLO STUDIO DI ARCHITETTURA

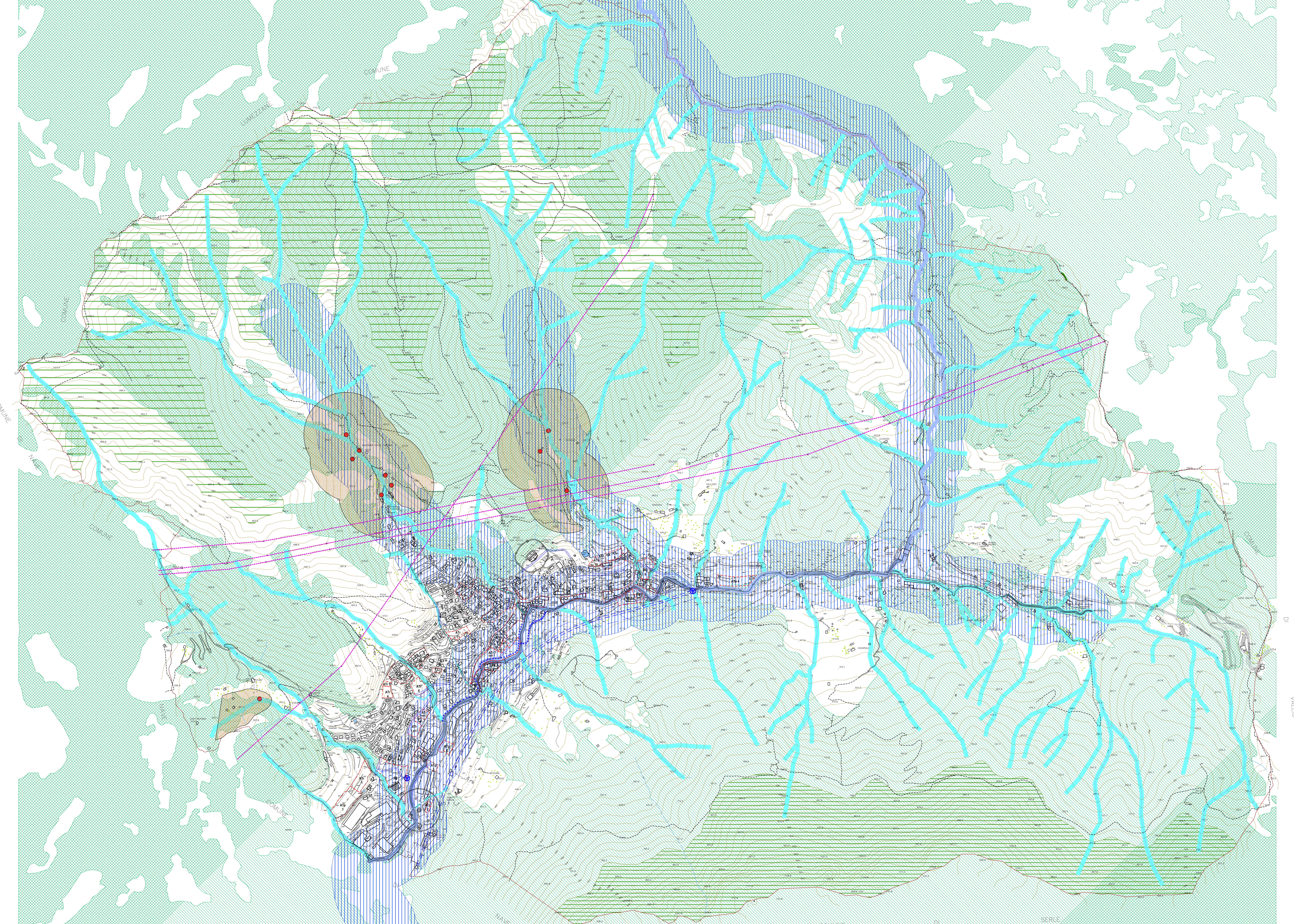

VALLIO

COMUNE

DI

SERLE