

**Legenda**

- Confine Comunale
- Elettrodotto su tralicci
- Fiumi-corsi d'acqua

**Suolo urbanizzato (consolidato)**

- Previsioni attuate (ai sensi della DPG 616 del 7-12-2009)
- Aree di sedime delle infrastrutture esistenti

**Suolo urbanizzabile (espansione)**

- Suolo urbanizzabile residuo del PRG e riconfermato nel PGT
- Aree senza permesso di costruire - aree previste dal PGT - Nuovi Ambiti di Trasformazione
- Aree di sedime delle infrastrutture di progetto

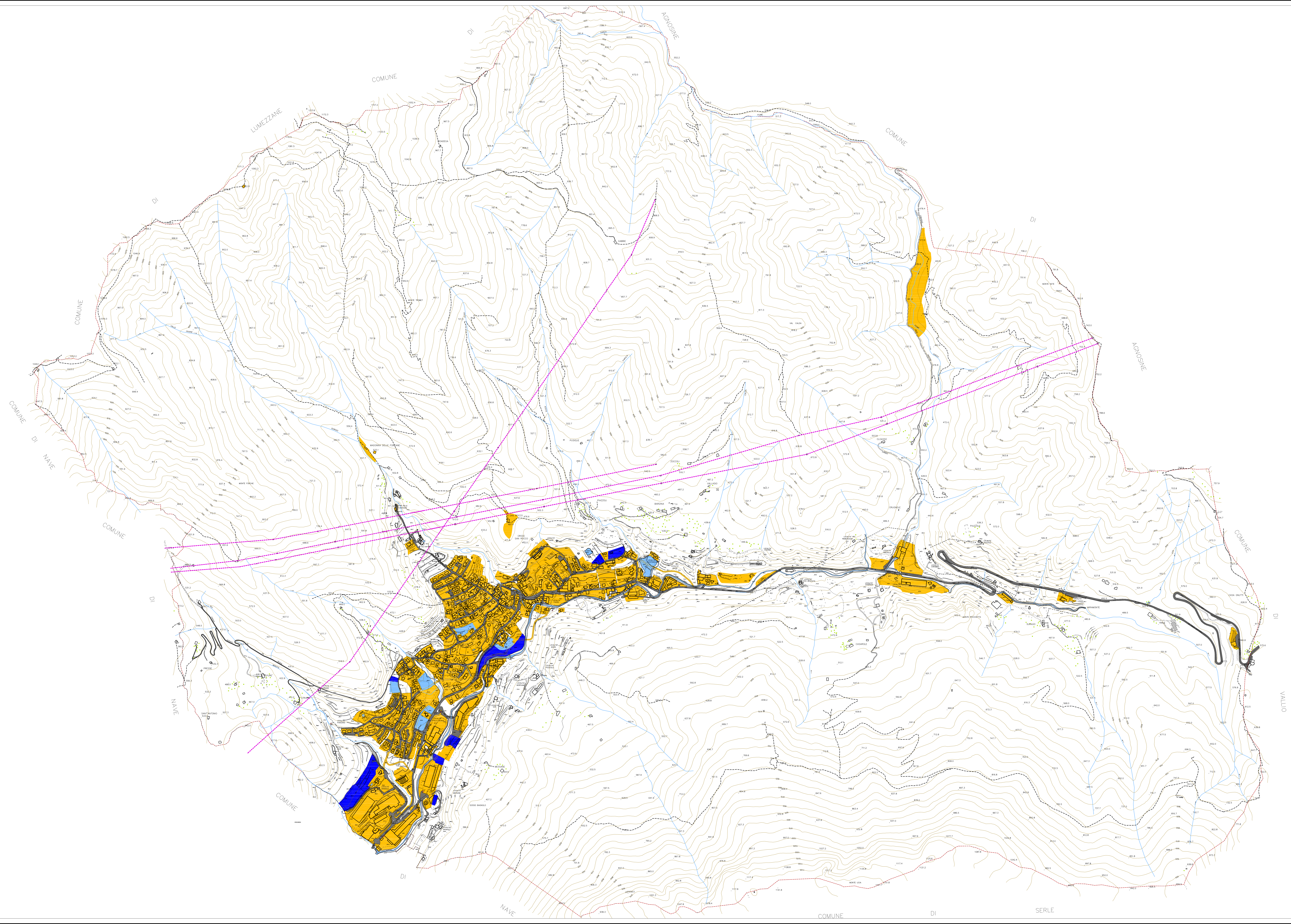

PROVINCIA DI BRESCIA

REGIONE LOMBARDA

# COMUNE DI CAINO



## PIANO di GOVERNO del TERRITORIO

### Documento di Piano

(ex art.10 bis L.R. 11 Marzo 2005, n.12 e s.m.)

<p>PROGETTISTI</p> <p>Studio Associato "Architettura e Urbanistica" Arch. Fabio Massimo Salardi - Arch. Franco Rossetti Mirolo (Como) - Bresso (Milano) - Via S. Felice 10</p> <p>Arch. Simone Forno Via Natta n.24 - 25125 - Brescia simone.forno@univobri.it</p> <p>Plan. Fabrizio Franceschini Partecipazione Territoriale Urbistica Anonima Via dei Lombardi n.32 - 20139 - Milano (MI) franceschini.fabrizio@gmail.com</p>	<p>IL SPICCO</p> <p>IL RESPONSABILE DEL PROCEDIMENTO</p> <p>DELIBERA IL GIOCOSE</p> <p>D.C.C. n.42 del 29 settembre 2009</p> <p>DELIBERA DI APPROVAZIONE COMUNITARIA</p> <p>D.C.C. n.8 del 30 marzo 2010</p>
---	--

MODIFICATO A SEGUITO DELL'ACCOLGIMENTO DEI PARERI E DELLE OSSERVAZIONI

ALLEGATO

**DP\_11.1**

Verifica del consumo di suolo del progetto di piano (ex art.141 NTA PTCP)

SCALA: 1:5.000

DATA	DATA ACCOGLIMENTO	DATA NOTIFICAZIONE	DATA APPROVAZIONE
Giugno 2010	29 settembre 2009	gennaio 2010	30 marzo 2010

IN SENSO DELLE LEGGI 4588 HA DIRITTO DI AUTORE QUESTO DOCUMENTO NON POTRA' ESSERE COPIATO, RIPRODOTTO O COMUNICATO AD ALTRI PERSONE O UTILE SENZA AUTORIZZAZIONE DELLO STUDIO DI ARCHITETTURA