

Confine Comunale **Elettrodotto su tralicci**

Fiumi-corsi d'acqua

Perimetrazione del tessuto urbano consolidato **Perimetrazione area di rispetto cimiteriale/depuratore**

AREE DI SALVAGUARDIA DELLE CAPTAZIONI AD USO POTABILE

Area di salvaguardia delle captazioni ad uso idropotabile nelle quali vigono le limitazioni d'uso di cui all'art. 94 del D.lgs. 152/06 e successive modifiche ed integrazioni. La zona di tutela assoluta ha estensione di almeno 10 metri dall'opera di presa, mentre la zona di rispetto ha estensione di almeno 200 metri a monte dell'opera di presa se perimetrata con criterio geometrico.

CS CENTRI STORICI E NUCLEI DI ANTICA FORMAZIONE

CS - Centri storici e nuclei di antica formazione

R TESSUTO URBANO CONSOLIDATO - PREVALENTEMENTE RESIDENZIALE

R1 - media densità **R2** - bassa densità

R3 - Tessuto urbano consolidato prevalentemente costituito da case con giardino **R4** - Tessuto urbano consolidato costituito da residenza di servizio e pertinenza di complessi produttivi

P TESSUTO URBANO CONSOLIDATO - AMBITI A PREVALENTE SPECIALIZZAZIONE PRODUTTIVA

P1 - ambiti a prevalente specializzazione produttiva **P2** - Ambiti per attività di intrattenimento e divertimento

A SISTEMA DELLE AREE AGRICOLE

A1 - aree della produzione agricola **A2** - aree agricole urbane

E SISTEMA DELLE AREE DI VALORE PAESAGGISTICO-AMBIENTALE ED ECOLOGICHE

E1 - aree di valore paesaggistico-ambientale

N SISTEMA DELLE AREE NON SOGGETTE A TRASFORMAZIONE URBANISTICA

N1 - aree non soggette a trasformazione urbanistica

SP SISTEMA DEI SERVIZI

SP1 - aree immobili destinati a servizi

M SISTEMA DELLA MOBILITA'

Varie non finanziata
Fonte del Piano della mobilità art.202 (poterico tracciato / corridoio di salvaguardia)

DC - Impianti della rete distributiva dei carburanti

Rotatorie di progetto Viabilità di progetto

Realizzazione ed adeguamento di percorsi pedonali/ciclabili

PR - Pr - Piani di Recupero **PR-IC** - PR IC- Piani di Recupero in corso

PA-CV - Piani attuativi convenzionati
PA-IC - Piani attuativi in corso
PC-CV - Permesso di costruire convenzionato

AT AMBITI DI TRASFORMAZIONE

ATr - ambiti di trasformazione prevalentemente residenziali **ATp** - ambiti di trasformazione prevalentemente produttiva

PI - Interventi soggetti a Programmi Integrati d'Intervento

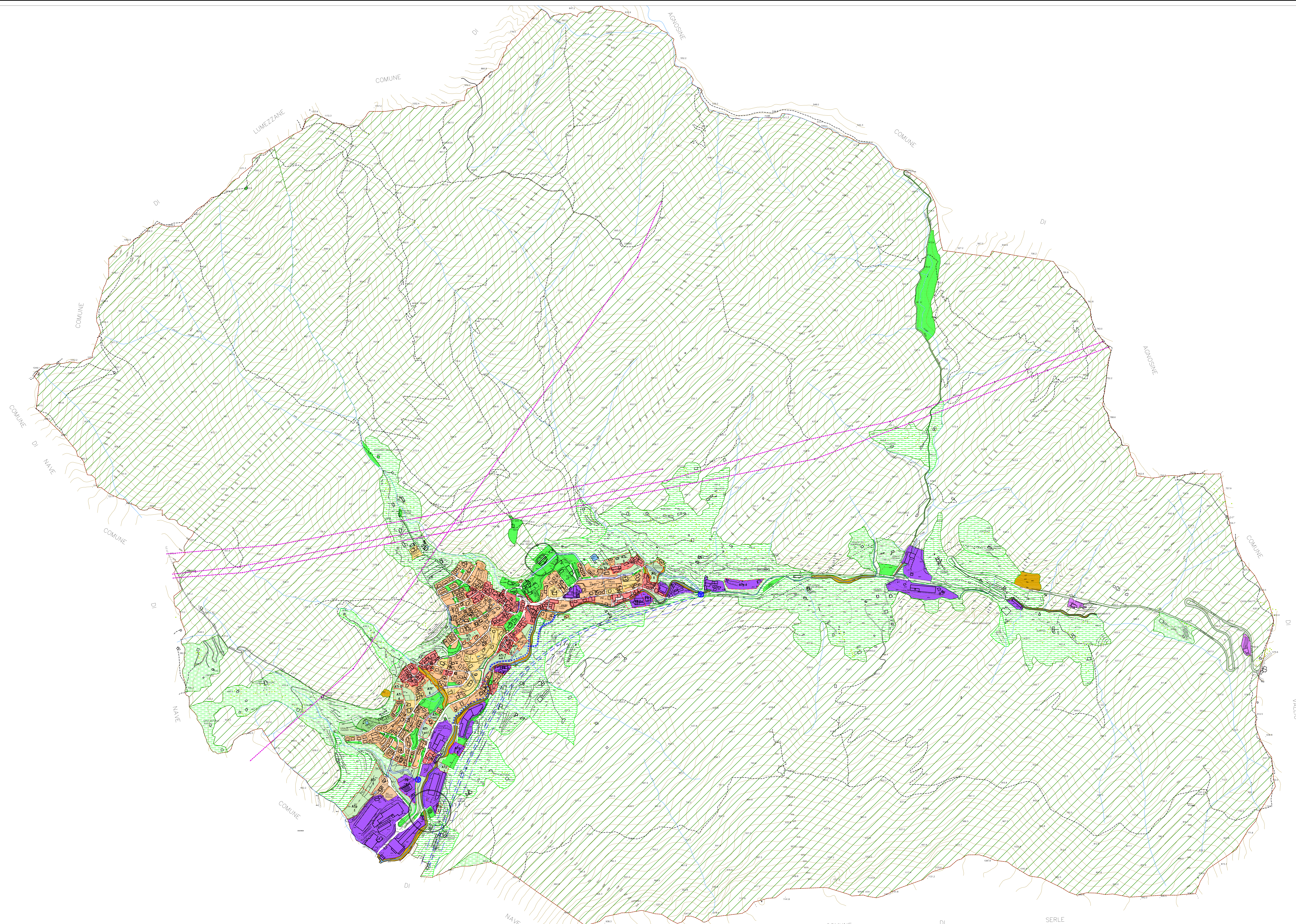

PROVINCIA DI BRESCIA

COMUNE DI CAINO

PIANO di GOVERNO del TERRITORIO

Documento di Piano
(art.10 bis L.R. 11 Marzo 2005, n.12 e s.m.)

PROGETTISTI

Studio Associato "Arch. Fabio Massimo Salati - Arch. Franco Resnati Milano Corso Buenos Aires 54"

Arch. Simone Frino
Via Natta n.24 - 25125 - Brescia
simone.frino@frinofranceschini.it

Pian. Fabrizio Franceschini
Piazzale Terza Università Anasassi
Via dei fratelli n.32 - 25018 - Caino (BS)
franceschini.fabrizio@gmail.com

IL SINDACO

IL RESPONSABILE DEL PROCEDIMENTO

DELIBERA DI COCCIONE
D.C.C. n.42 del 29 settembre 2009
DELIBERA DI APPROVAZIONE DEFINITIVA
D.C.C. n.8 del 28 marzo 2010

MODIFICATO A SEGUITO DELL'ACCOLGIMENTO DEI PARERI E DELLE OSSERVAZIONI

ALLEGATO TITOLO
progetto di piano

DP_10.3 **Inquadramento del Progetto di Piano rispetto agli ambiti di destinazione**

SCALA: 1:5.000

DATA: Giugno 2010 DATA ACCORDO: 29 settembre 2009 DATA AUTORIZZAZIONE: 30 marzo 2010

REGIONE LOMBARDA