

LEGENDA

Perimetrazione Centri storici e nuclei di antica formazione

Perimetrazione area di rispetto cimiteriale/depuratore

AMBITI DI ELEVATA NATURALITÀ DA PIANO PAESISTICO COMUNALE

Aree soggette a particolare interesse ambientale paesistico da P.T.P.R., secondo l'art.17 N.T.A. comma 4. Zona oltre 500 mt.

AREE TUTELATE PER LEGGE DA D.Lgs 42/2004 art.142

Fascia di 150mt. dai corsi d'acqua e 300 mt. dai laghi (D.Lgs 42/2004 e s.m.i. art.142 comma 1 lettera b-g)

Aree boscate (D.Lgs 42/2004 e s.m.i. art.142 comma 1 lettera g)

Allegato II alle N.T.A. del PTCP "Repertorio dei Beni Storico Artistico e Culturali della Provincia di Brescia"

Repertorio dei beni storico, artistico, culturali della Provincia di Brescia" Allegato 2 del P.T.C.	
DENOMINAZIONE	LOCALITÀ
Chiesa di S. Zorone	CAINO
Chiesa Madonna delle Fontane	
Chiesa S. Giorgio al Monte	
Chiesa S. Giovanni Battista	
Chiesa S. Pietro in Vincoli	
Chiesa S. Rocco	
Cimberio	
Cartera	
Camparola	
Chiesa S. Giovanni	

VINCOLI DI POLIZIA IDRAULICA

Reticolo idrico principale

Reticolo idrico minore

AREE DI SALVAGUARDIA DELLE CAPTAZIONI AD USO POTABILE

Aree di salvaguardia delle captazioni ad uso idropotabile nelle quali vigono le limitazioni d'uso di cui all'art. 94 del D.Lgs. 152/06 e successive modifiche ed integrazioni. La Zona di tutela assoluta ha estensione di almeno 10 metri dall'opera di presa, mentre la Zona di rispetto ha estensione di almeno 200 metri a monte dell'opera di presa se perimetrata con criterio geometrico.

Ambiti Agricoli di rilievo Provinciale

Zone soggette a instabilità o a cedimenti

DELIMITAZIONI AREE A RISCHIO IDROGEOLOGICO MOLTO ELEVATO Zona I cod. 031-LO-BS

AREE DI VALORE PAESAGGISTICO E AMBIENTALE A SPICCATO CONNOTAZIONE GEOLOGICA (GEOSITI)
 Come definito nell'Allegato 14 del d.g.r. n.8/7374 nel Comune di Caino è presente il geosito a valore paleontologico denominato "Fauna a pesci Norica di Val Garza"

COMUNE DI CAINO

PIANO di GOVERNO del TERRITORIO

Documento di Piano
 (ex art.8 L.R. 11 Marzo 2005, n.12 e s.m.)

PROGETTISTI
 Studio Associato "Acque Progettati di Architettura e Urbanistica"
 Arch. Fabio Massimo Saffari - Arch. Franco Pizzari
 Milano corso Buenos Aires 54
 Arch. Simone Firino
 via Nello Caci 20121 - Brescia
 simone.firino@nuovascopologia.it

CO-PROGETTISTI/CONFERENTI INGEGNERIA
ENRICA BASSA - MAURO SALVADORI
 Architetto Associati
 P.zza Roma, 1 - Villanova S.C. (BS)
 Tel. 0305237350 - Fax. 030521059
 architetto.associato@posteo.net

IL RESPONSABILE DEL PROCEDIMENTO
 D. C. C. n. 42 del 29 settembre 2009
 DELIBERA DI ADOZIONE
 D. C. C. n. 8 del 30 marzo 2010

MODIFICATO A SEGUITO DELL'ACCOGLIMENTO DEI PARERI E DELLE OSSERVAZIONI

ALLEGATO	TITOLO
DP_9	Carta dei rischi e delle sensibilità
SCALA	1:5.000
DATA	DATA ADOZIONE
Giugno 2010	29 settembre 2009
DATA APPROVAZIONE	DATA APPROVAZIONE
	30 marzo 2010

IN SENSO DELLE LEGGI LIBERI SU DIRITTO DI AUTORE QUESTO OPERAZIONE NON POTRÀ ESSERE COPPIATA, RIPRODOTTA O TRANSMESSE IN ALCUN MODO SENZA AUTORIZZAZIONE DELLO STUDIO DI ARCHITETTURA

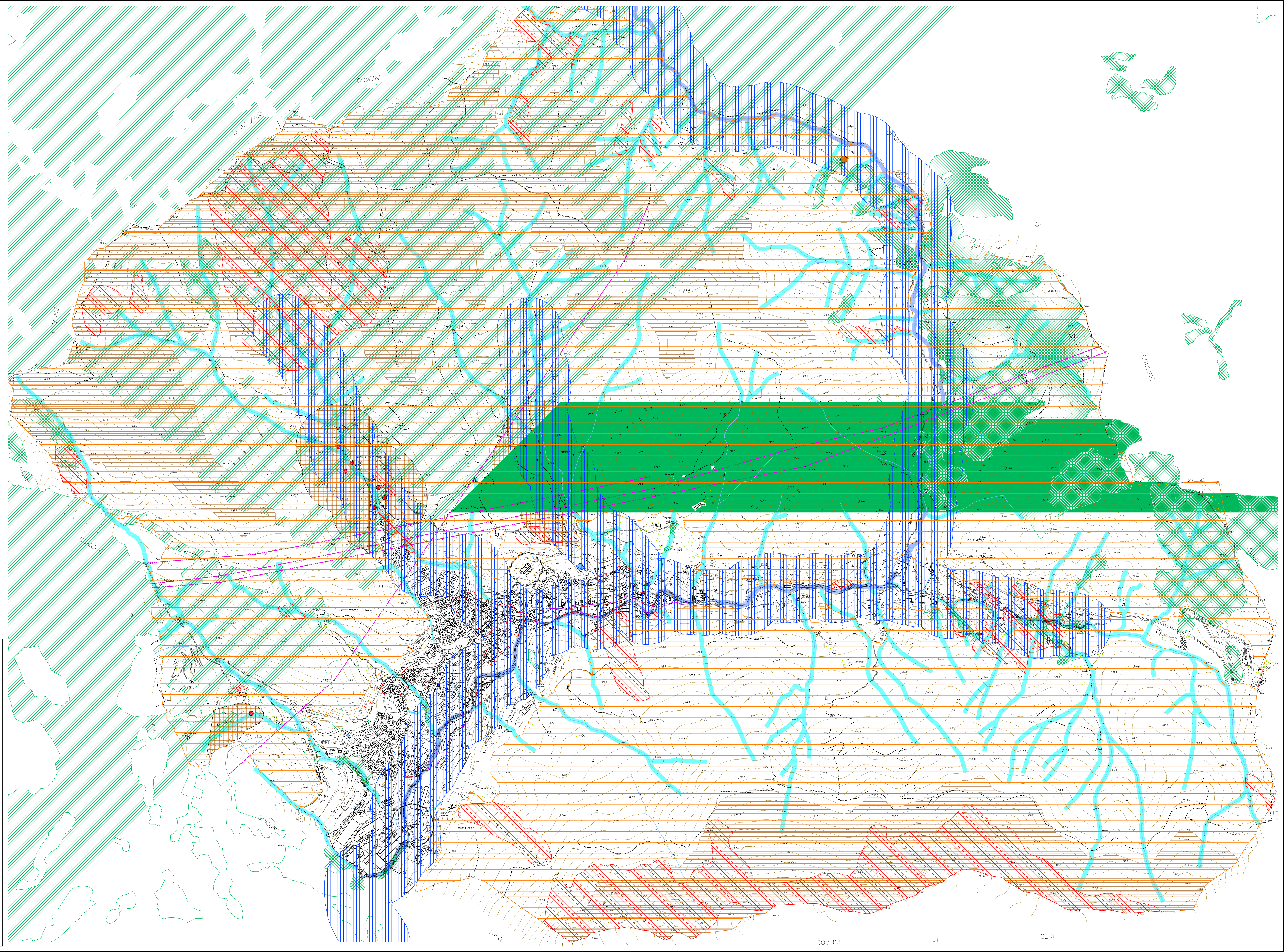

REGIONE LOMBARDIA

PROVINCIA DI BRESCIA

REGIONE LOMBARDIA

PROVINCIA DI BRESCIA