

**Legenda**

	Elettrodotto su tralicci
	Perimetrazione Centri storici e nuclei di antica formazione
	Perimetrazione area di rispetto cimiteriale (separato)

**AMBITI DI ELEVATA NATURALITÀ DA PIANO PAESISTICO COMUNALE**

Aree soggette a particolare interesse ambientale paesistico da P.T.P.R. secondo l'art.17 N.T.A. comma 4. Zone oltre 800 mt.

**AREE TUTELATE PER LEGGE DA D.Lgs 42/2004 art. 142**

Fascia di 150mt. dai corsi d'acqua e 300 mt. dai laghi (D.Lgs 42/2004 e s.m.i. art.142 comma 1 lettera b-c)

**VINCOLI DEL COMUNE DI CAINO**  
Data: 17/01/2010

CODICE AMBITI NATUR.	DESCRIZ. AMBITI NATUR.	CODICE RISPETTO ACQUA PUBBL.	NOME RISP. ACQUA PUBBL.
504	ter. com. al di sopra della linea di liv. 800 m	1717092	Torre di Garza
0		1717096	Rio di Val Ansa (Riv. di Sanagi)
0		1717098	Riv. di SURAGGIO in Val di CAINO
0		1717095	Riv. di Val S. Giorgio

Area boscate (D.Lgs 42/2004 e s.m.i. art.142 comma 1 lettera d)

Allegato II alle N.T.A. del P.T.C.P. "Repertorio dei Beni Storico Artistici e Culturali della Provincia di Brescia"

**Repertorio dei beni storico, artistico, culturali della Provincia di Brescia**  
Allegato 2 del P.T.C.

DENOMINAZIONE	LOCALITA'
Chiesa di S. Zenone	CAINO
Chiesa Madonna delle Fontane	
Chiesa S. Giorgio al Monte	
Chiesa S. Giovanni Battista	
Chiesa S. Pietro in Vincoli	
Chiesa S. Rocco	
Cimitero	
Cartera	
Camparile	
Chiesa S. Giovanni	

**VINCOLI DI POLIZIA IDRAULICA**

Reticolo idrico principale  
Reticolo idrico minore

**AREE DI SALVAGUARDIA DELLE CAPTAZIONI AD USO POTABILE**

Aree di salvaguardia delle captazioni ad uso idropotabile nelle quali vigono le limitazioni d'uso di cui all'art. 94 del D.Lgs. 152/06 e successive modifiche ed integrazioni. La Zona di tutela assoluta ha estensione di almeno 10 metri dall'opera di presa, mentre la Zona di rispetto ha estensione di almeno 200 metri a monte dell'opera di presa e perimetrata con criterio geometrico.

**Ritrovamenti Beni Archeologici**

COMUNE	LOCALITA'	TUTELA	ATTINENZA	MODALITA' DI RITROVAMENTO	DATA RITROVAMENTO	IN SITUS	STATUS	PERIODO	DATAZIONE	INTE. COME	INTE. IUR.
CAINO	VILL. BERTONE OLASSO	NO EFFETTIVE	NO	LAVORI POSA TUB. ACQUA POTABILE	1973/1988	SI	ROMANO	1973/1988			
CAINO	CORNO DI CAINO (RIPARO ANTISTANTE)	NO EFFETTIVE	NO	ACQUA POTABILE	1973/1988	SI	PREISTORICO	EMULOIDIO	3000/1907	3070/1988	
CAINO	VILL. MATTIACCA CORNELLE	AREE URBANIZZATE	NO	ACQUA POTABILE	1973/1988	SI	ROMANO	P.F.C.	3000/1907	3070/1988	
CAINO	CHIESA PARROCCHIALE S. ZENONE	AREE URBANIZZATE	NO	ACQUA POTABILE	1973/1988	SI	ROMANO	P.F.C.	3000/1907	3070/1988	
CAINO	VILLA SERA VILLA SERA (RIPARO MAESTRE)	AREE URBANIZZATE	NO	LAVORI FOGNARI (LAVORI DI SOSTITUZIONE)	1973/1988	SI	ROMANO	P.F.C.	3000/1907	3070/1988	
CAINO	POZZOLO (MUR F1)	AREE URBANIZZATE	NO	ACQUA POTABILE	1973/1988	SI	ROMANO	P.F.C.	3000/1907	3070/1988	
CAINO	POZZOLO (MUR F2)	AREE URBANIZZATE	NO	ACQUA POTABILE	1973/1988	SI	ROMANO	P.F.C.	3000/1907	3070/1988	
CAINO	MORIANE (PROF. ACCIARELLI LUNGO)	AREE URBANIZZATE	NO	LAVORI POSA TUB. SAGGIO DI SOSTITUZIONE	1973/1988	SI	ROMANO	P.F.C.	3000/1907	3070/1988	
CAINO	POZZOLO (MUR F3)	AREE URBANIZZATE	NO	ACQUA POTABILE	1973/1988	SI	ROMANO	P.F.C.	3000/1907	3070/1988	

**COMUNE DI CAINO**

PROVINCIA DI BRESCIA

**PIANO di GOVERNO del TERRITORIO**

Documento di Piano (art.8 L.R. 11 Marzo 2005, n.12 e s.m.i.)

PROGETTISTI  
Studio Associato "Aquila Progetti di Architettura e Urbanistica"  
Arch. Fabio Massimo Saldini - Arch. Franco Reserri  
Mestre Carlo Di Biase (n. 64)  
Arch. Simona Forno  
Via Natta n.24 - 25125 - Brescia  
simona.forno@univobrescia.it

ELABORAZIONE  
Pian. Fabrizio Franceschini  
Piazzetta Terranova 10/A - Anversa  
Via dei Fratelli n.32 - 20124 - Milano (MI)  
franceschini.fabrizio@gmail.com

MODIFICATO A SEGUITO DELL'ACCOGLIMENTO DEI PARERI E DELLE OSSERVAZIONI

ALLEGATO  
**DP\_5** Individuazione dei vincoli e delle tutele "ope legis"

REGIONE LOMBARDA

DATA: 30 marzo 2010

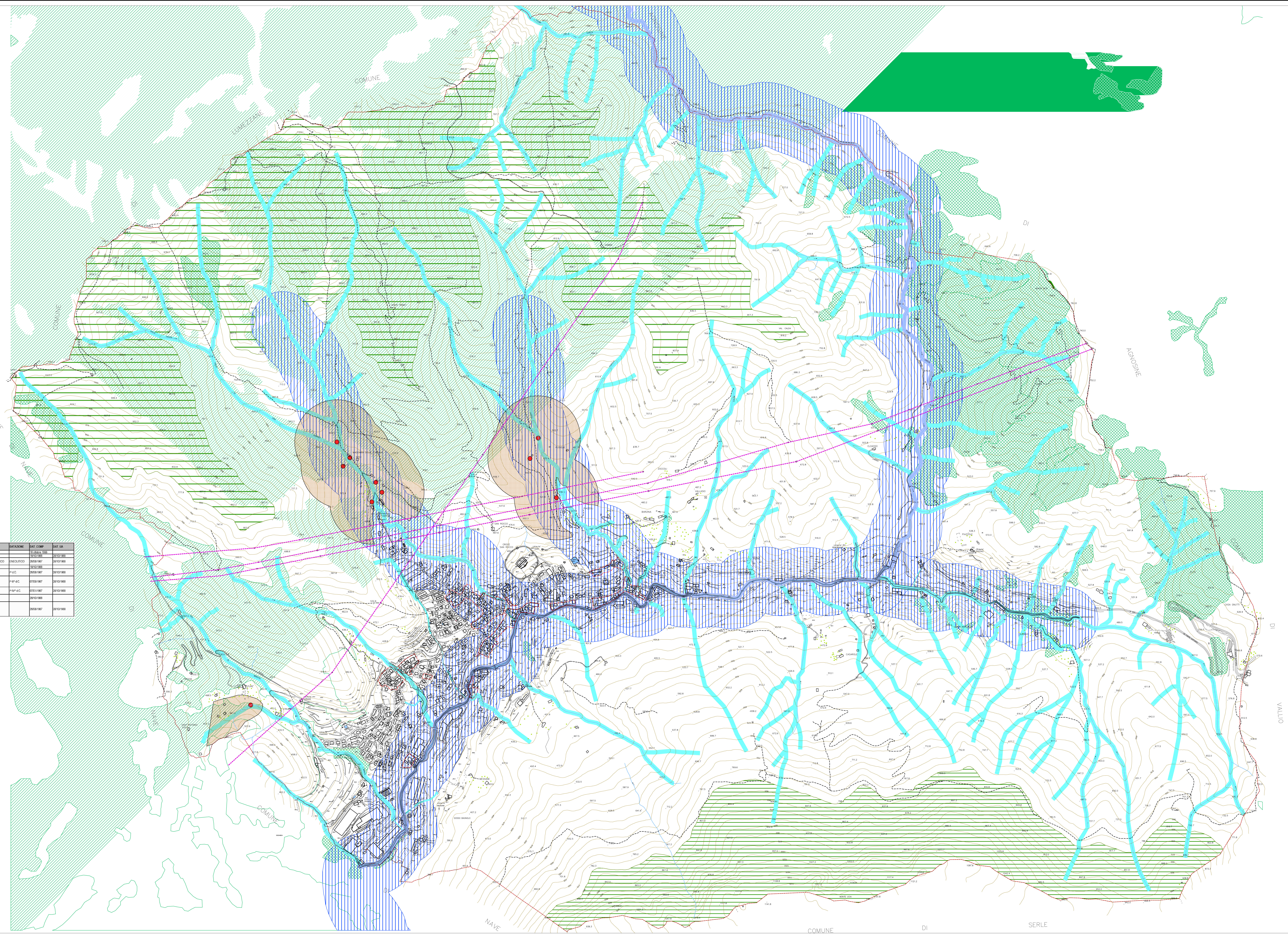

SEI SPONSOR DELLE OPERE 2009 HA DIRITTO DI AUTORE. QUESTO DISEGNO NON POTRA' ESSERE RIPRODOTTO, COMPLETATO, O ALTRE PERSONE O SETTE SENZA AUTORIZZAZIONE DELLO STUDIO DI ARCHITETTURA