

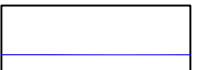





Legenda

-  Confine Comunale
-  Elettrodotto su tralicci
-  Fiumi-corsi d'acqua
-  Centri storici e nuclei di antica formazione
-  Tessuto urbano residenziale
-  Tessuto urbano produttivo
-  Sistema dei servizi
-  Elettrodotto su pali
-  Perimetrazione area di rispetto cimiteriale (Art.31)

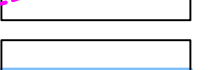

PROVINCIA DI BRESCIA

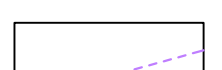
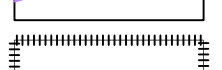
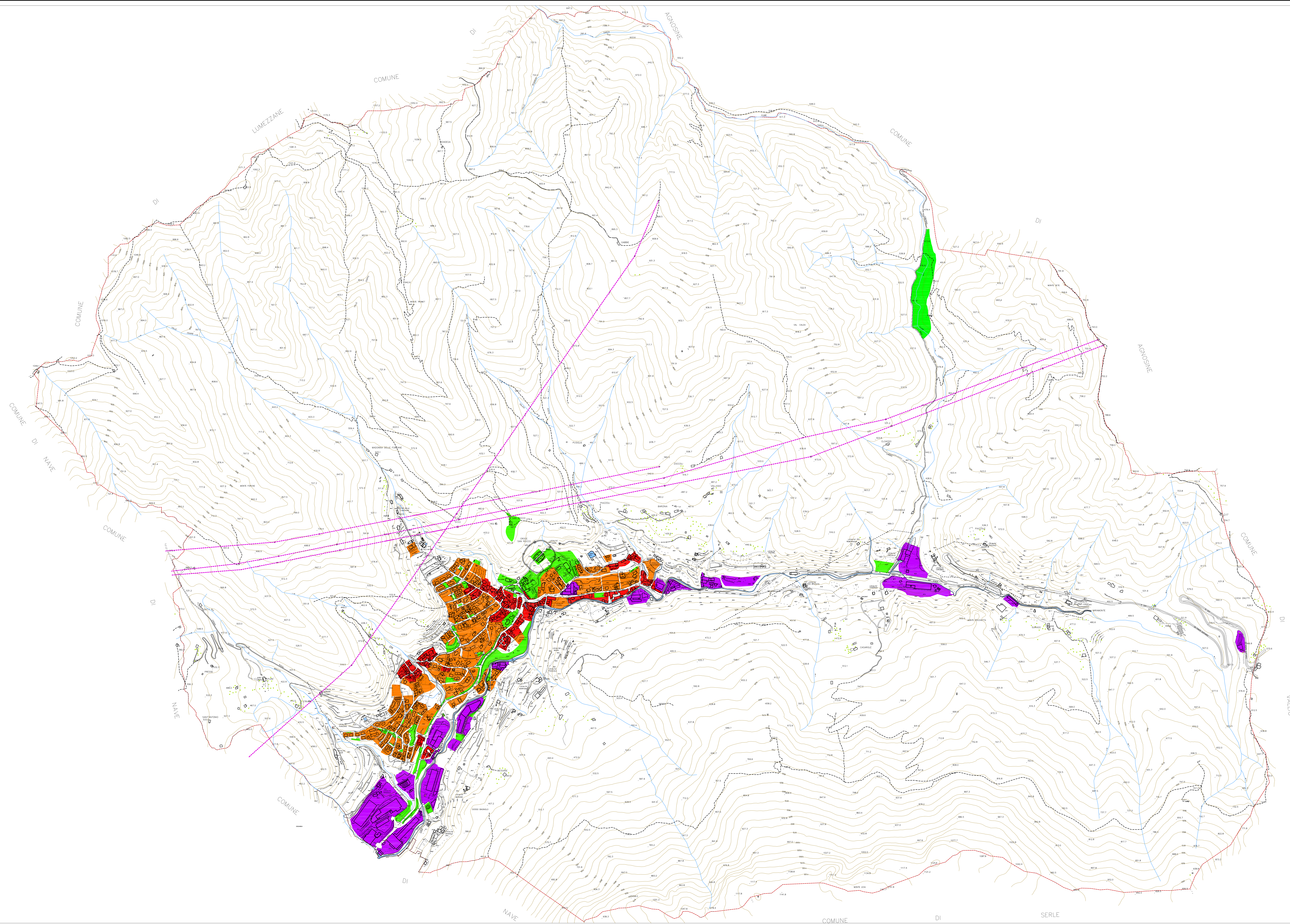
REGIONE LOMBARDA

# COMUNE DI CAINO



## PIANO di GOVERNO del TERRITORIO

Documento di Piano  
(in art.8 L.R. 11 Marzo 2006, n.12 e s.m.)

<p>PROGETTISTI</p> <p>Studio Associato "Archi Progetti di Architettura e Urbanistica" Arch. Fabio Massimo Salotti - Arch. Franco Rossetti Miano corso Buenos Aires 34</p> <p>Arch. Simona Forno Via Natta n.24 - 25123 - Brescia sforza.progetti@architetture.com</p> <p>Pian. Fabrizio Franceschini Piazzale T. Terzani Strada Antareski Via dei Lombardi 132 - 25016 - Cividale (PS) franceschini.fabrizio@gmail.com</p>	<p>IL SINDACO</p> <p>IL RESPONSABILE DEL PROCEDIMENTO</p> <p>DELIBERA DI CODICE</p> <p>D.C.C. n.42 del 29 settembre 2009</p> <p>DELIBERA DI APPROVAZIONE DEFINITIVA</p> <p>D.C.C. n.8 del 26 marzo 2010</p>
--	---

ALLEGATO	TITOLO		
DP_4	Analisi strutturale del territorio		
SCALA			
1:5.000			
DATA	DATA REDAZIONE	DATA INTEGRAZIONE	DATA APPROVAZIONE
Giugno 2010	29 settembre 2009		30 marzo 2010

© SINDACALE. TUTTI I DIRITTI RISERVATI. QUESTO DISEGNO NON POTRA' ESSERE RIPRODOTTO, APPROPRIATO, COMUNICATO AD ALTRI, PERMESSO O SENZA AUTORIZZAZIONE DELLO STUDIO DI ARCHITETTURA.