

- Legenda**
- confine comune
  - Core area
  - Area principale di appoggio in ambito montano
  - Area di qualità topografica
  - principali ecosistemi locali
  - Manto naturale interconnesso alpino
  - Area speciale di presidio dell'ecosistema montano della Valvestino
  - Area della ricostruzione ecosistemica polivalente in ambito colturale montano
  - Principali linee di continuità ecologica in ambito colturale montano
  - Fascio di consolidamento ecologico delle colture monocolturali dei Caimi
  - Area della ricostruzione ecosistemica polivalente in ambito pianicolo e colturale
  - Fascio di permeabilità nelle aree produttive del lago di Corno
  - Ambienti urbani e periurbani della ricostruzione ecologica diffusa
  - Area della ricostruzione polivalente dell'agroecosistema
  - Ambienti della ricostruzione del sistema di forattori
  - Ganghi principali in ambito pianicolo
  - Ganghi secondari in ambito pianicolo
  - Corridoi fluviali principali
  - Corridoi fluviali principali
  - Corridoi fluviali secondari
  - Corridoi fluviali secondari
  - Corridoi forestali secondari
  - Greenway principali
  - Fase di inserimento delle principali barriere infrastrutturali
  - Venti inaccessibili a nido
  - Direttori di collegamento esterno
  - principali barriere infrastrutturali ed inaccessibili
  - principali punti di conflitto delle reti con le principali barriere infrastrutturali

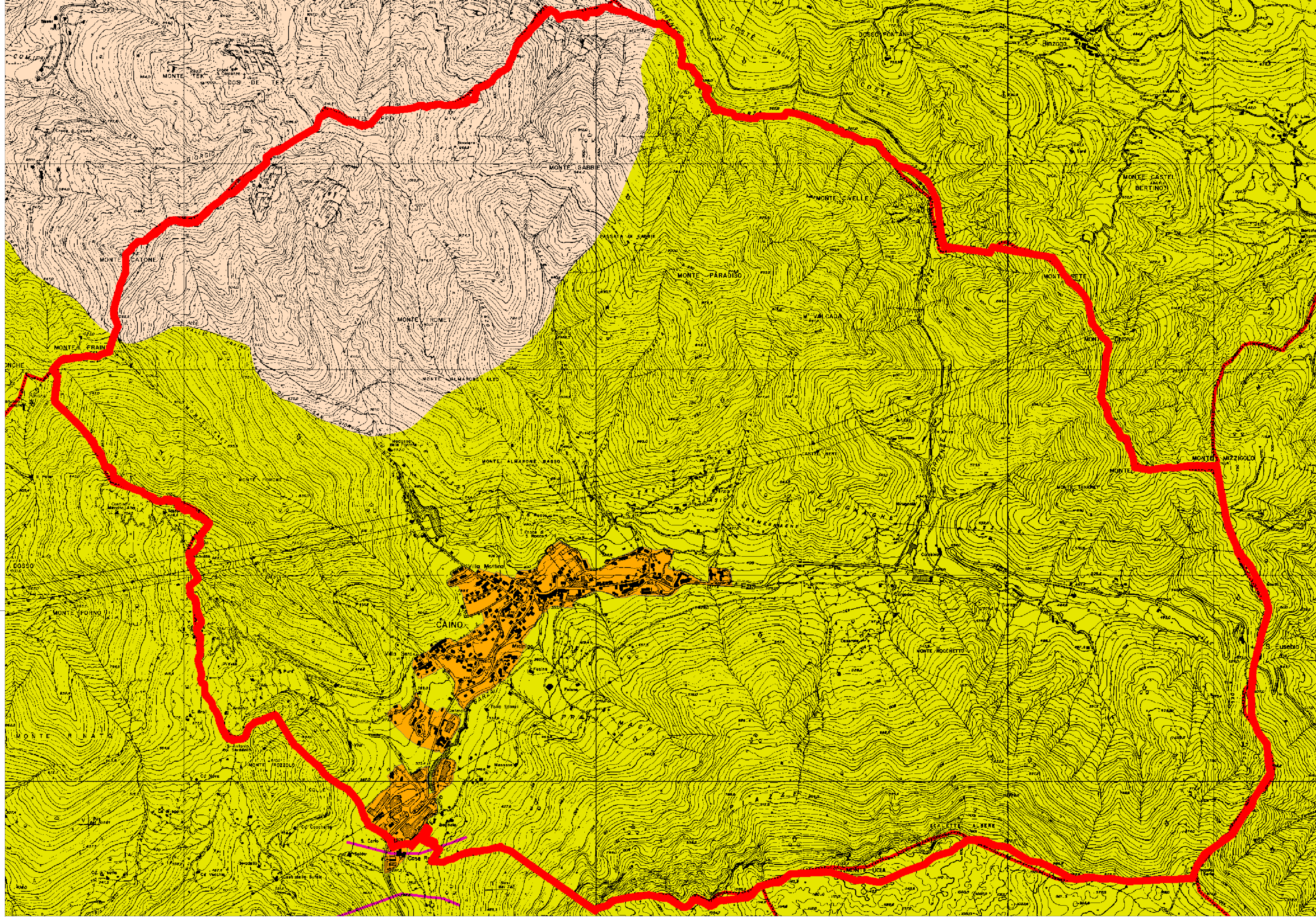

PROVINCIA DI BRESCIA

# COMUNE DI CAINO



PIANO di  
GOVERNO del  
TERRITORIO

Documento di Piano  
(art.8 L.R. 11 Marzo 2005, n.12 e s.m.)

PROGETTISTI  
Studio Associato  
"Architettura e Urbanistica"  
Arch. Fabio Massimo Galassi - Arch. Franco Resnati  
Milano corso Buenos Aires 54  
Arch. Simona Frino  
Via Natta n.24 - 25125 - Brescia  
simona.frino@studioassociato.it  
Plan. Fabrizio Franceschini  
Pianificazione Territoriale Urbistica e Ambientale  
Via dei Landolfi n.12 - 25118 - Cividale (PS)  
franceschini.fabrizio@gmail.com

ALBERATO	RETOLO	Estratto dal PTCP
DP_2.3		Rete Ecologica
SCALA		
1:5.000		
DATA	DATA AGGIORNAMENTO	DATA APPROVAZIONE
Marzo 2009		

IN TUTTI I DIRITTI RISERVATI. È vietata espressamente la ristampa o l'uso non autorizzato senza permesso scritto dalla Provincia di Brescia. È vietata espressamente la ristampa o l'uso non autorizzato senza permesso scritto dalla Provincia di Brescia.