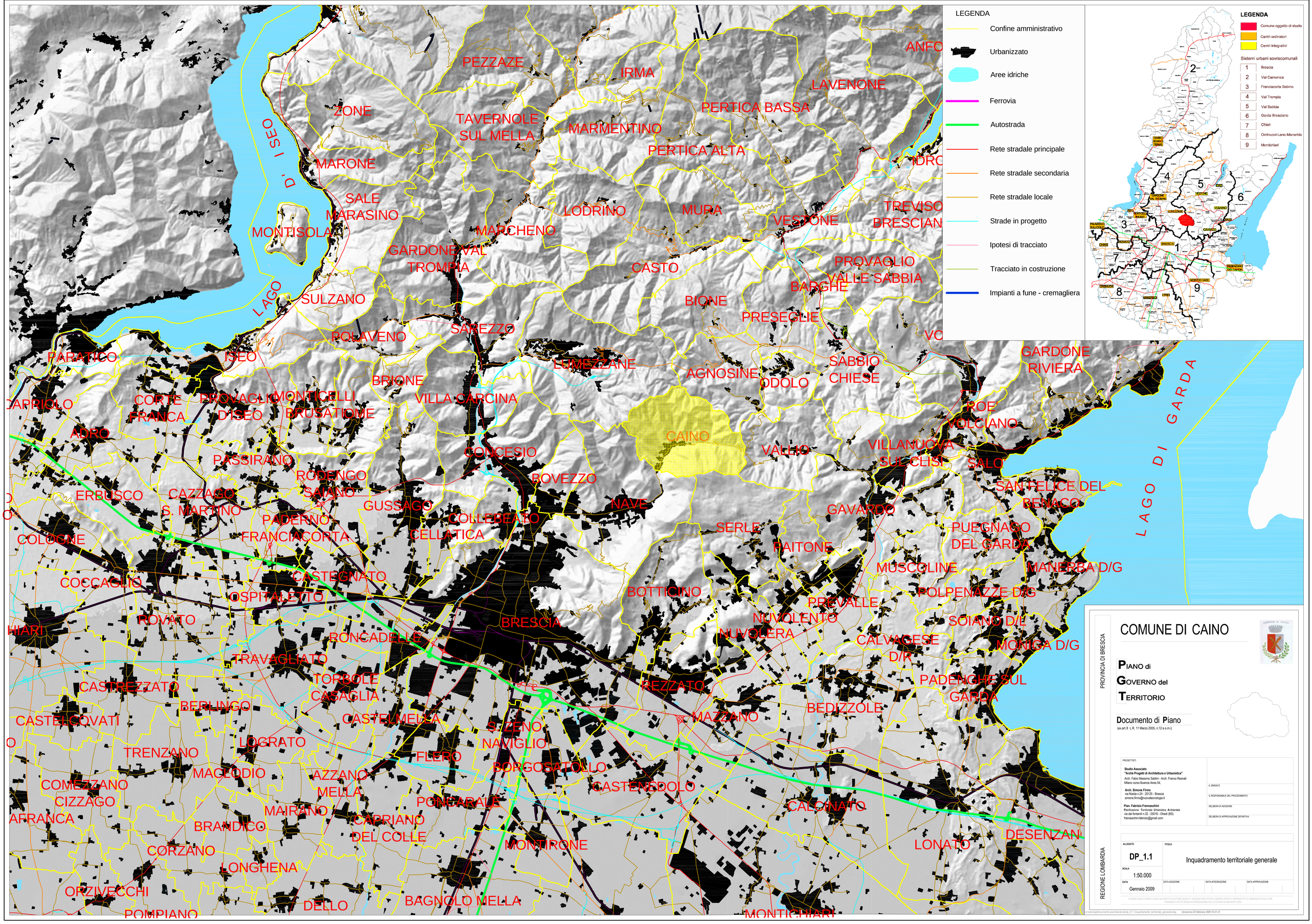
LEGENDA
Confine amministrativo
Urbanizzato
Aree idriche
Ferrovia
Autostrada
Rete stradale principale
Rete stradale secondaria
Rete stradale locale
Strade in progetto
Ipotesi di tracciato
Tracciato in costruzione
Impianti a fune - cremagliera
LEGENDA
Comune oggetto di studio
Centri ordinatori
Centri integrativi
Sistemi urbani sovracomunali
1 Brescia
2 Val Camonica
3 Franciacorta Sebino
4 Val Trompia
5 Val Sabbia
6 Garda Bresciano
7 Chiari
8 Orzinuovi-Leno-Manerbio
9 Montichiari
LAGO D'ISEO
LAGO DI GARDA
PEZZAZE
IRMA
ANFO
LAVENONE
PERTICA BASSA
ZONE
TAVERNOLE SUL MELLA
MARMENTINO
PERTICA ALTA
MARONE
IDRO
SALE MARASINO
LODRINO
MURA
TREVISO BRESCIAN
MONTISOLA
MARCHENO
VESTONE
GARDONE VAL TROMPIA
CASTO
PROVAGLIO VALLE SABBIA
SULZANO
BARGHE
BIONE
PRESEGLIE
SAREZZO
POLAVENO
VO
PARATICO
ISEO
LUMEZZANE
AGNOSINE
SABBIO CHIESE
GARDONE RIVIERA
BRIONE
ODOLO
CARPENDOLO
CORTE FRANCA
PROVAGLIO D'ISEO
MONTICELLI BRUSATI
VILLA CARCINA
ROE VOLCIANO
ADRO
CAINO
CONCESIO
VALLIO
VILLANUOVA SUL CLISI
PASSIRANO
SALÒ
RODENGO SAIANO
ROVEZZO
SANT'ELICE DEL BENACO
ERBUSCO
CAZZAGO S. MARTINO
GUSSAGO
NAVE
GAVARDO
PADERNO FRANCIACORTA
COLLEBEATO
SERLE
PUEGNAGO DEL GARDA
COLOGNE
CELLATICA
RAITONE
CASTEGNATO
MUSCOLINE
MANERBA D/G
COCCAGLIO
OSPITALETTO
BOTTICINO
POLPENAZZE D/G
PREVALLE
ROVATO
BRESCIA
NUVOLENTO
SOIANO D/L
HIARI
RONCADELLE
NUVOLERA
CALVAGESE D/R
MONIGA D/G
TRAVAGLIATO
TORBOLE CASAGLIA
REZZATO
PADENGHE SUL GARDA
CASTREZZATO
BERLINGO
BEDIZZOLE
CASTELCOVATI
CASTELMELLA
MAZZANO
S. ZENO NAVIGLIO
LOGRATO
TRENZANO
FLERO
BORGOSATOLLO
MAGLIDIO
AZZANO MELLA
CASTENEDOLO
COMEZZANO CIZZAGO
PONCARALE
CALCINATO
AFRANCA
MAIRANO
CAPRIANO DEL COLLE
BRANDICO
DESENZANO
MONTIRONE
LONATO
CORZANO
LONGHENA
ORZIVECCHI
DELLO
BAGNOLO MELLA
POMPIANO
MONTICHIARI
COMUNE DI CAINO
PIANO di GOVERNO del TERRITORIO
Documento di Piano
(ex art.8 L.R. 11 Marzo 2005, n.12 e s.m.i)
PROVINCIA DI BRESCIA
REGIONE LOMBARDIA
PROGETTISTI
Studio Associato
"Archè Progetti di Architettura e Urbanistica"
Arch. Fabio Massimo Saldini - Arch. Franco Resnati
Milano corso Buenos Aires 54,
Arch. Simone Firmo
via Nisida n.24 - 25125 - Brescia
simone.firmo@nuovatecnologia.it
Pian. Fabrizio Franceschini
Pianificazione Territoriale Urbanistica Ambientale
via dei fontanili n.32 - 25016 - Ghedi (BS)
franceschini.fabrizio@gmail.com
IL SINDACO
IL RESPONSABILE DEL PROCEDIMENTO
DELIBERA DI ADOZIONE
DELIBERA DI APPROVAZIONE DEFINITIVA
ALLEGATO
DP_1.1
TITOLO
Inquadramento territoriale generale
SCALA
1:50.000
DATA
Gennaio 2009
DATA ADOZIONE
DATA INTEGRAZIONE
DATA APPROVAZIONE
domenica 22 febbraio 2009 16.31.31