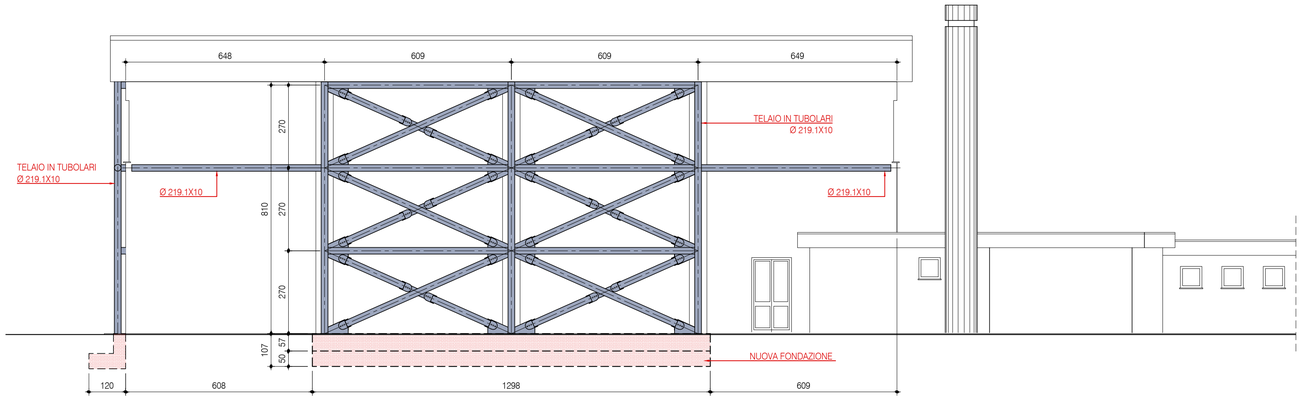

PROSPETTO EST
scala 1:100

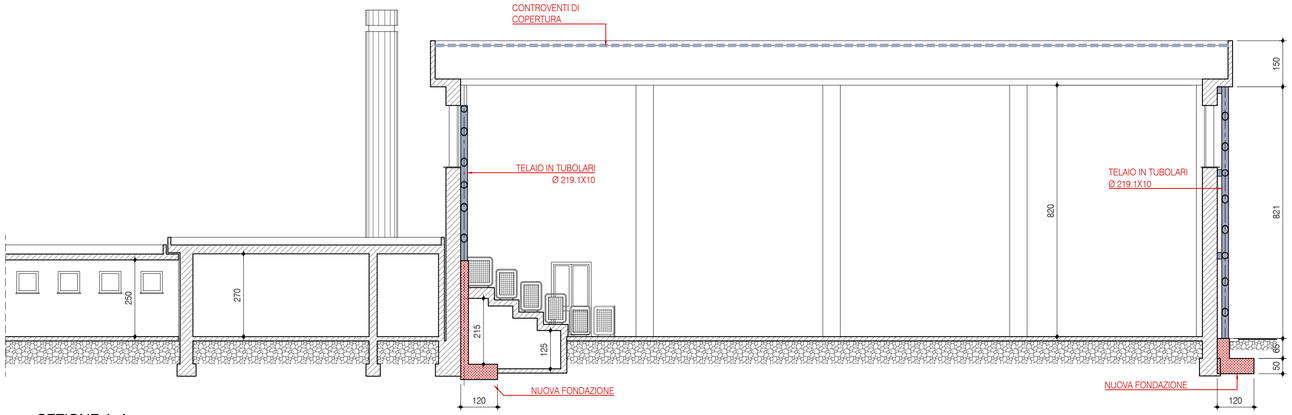

SEZIONE A-A
scala 1:100

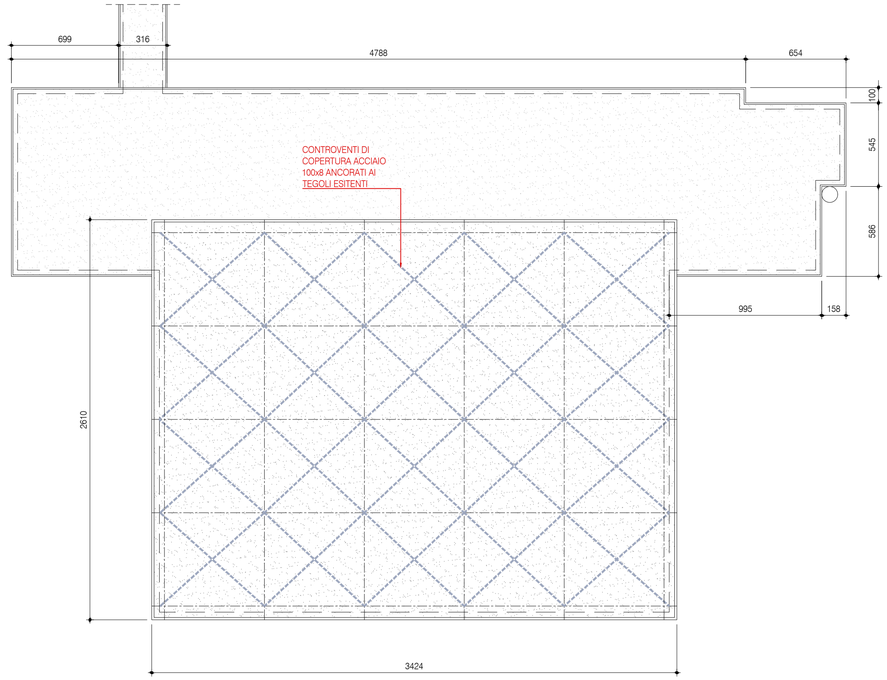

PIANTA COPERTURA
scala 1:200

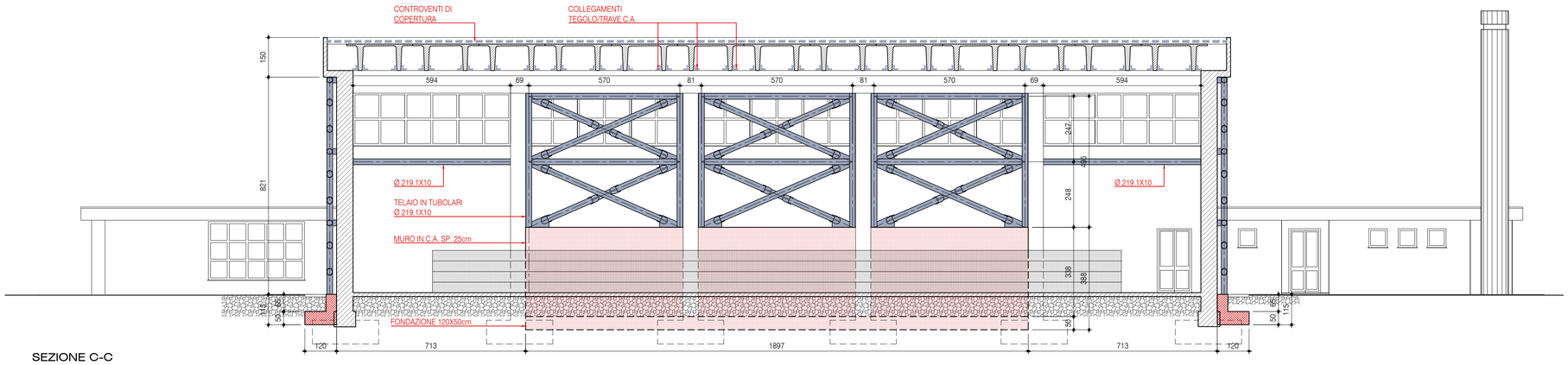

SEZIONE C-C
scala 1:100

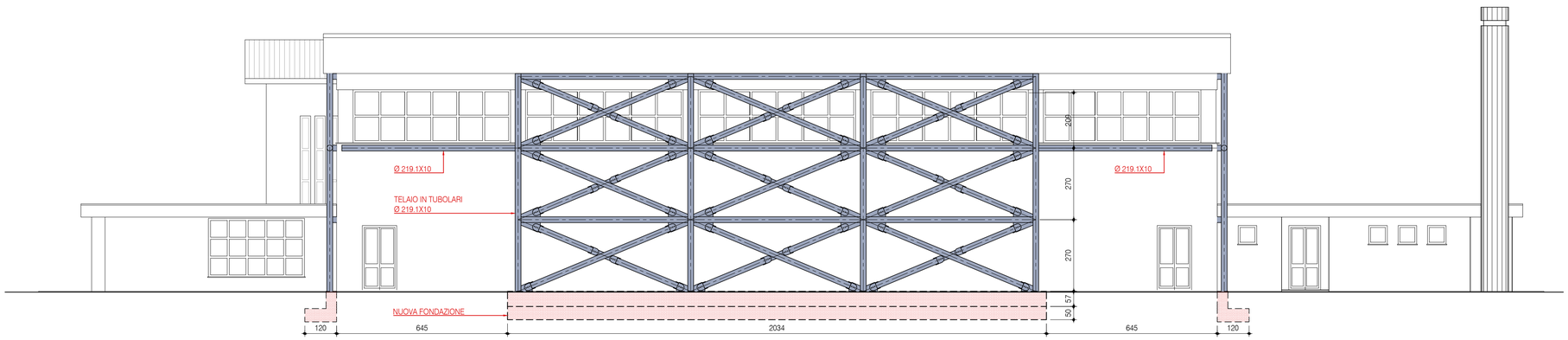

PROSPETTO SUD
scala 1:100

CCOPROGETTI
AZIENDA CON SISTEMA QUALITA' CERTIFICATO
NORMA UNI-EN-ISO 9001:2008
CSPE 968 ITALIA s.r.l. IQNet 0040

localizzazione
REGIONE VENETO
PROVINCIA DI TREVISO
COMUNE DI BREDA DI PIAVE

tavola
S.04

committente
AMMINISTRAZIONE COMUNALE DI BREDA DI PIAVE

lavoro
OPERE DI ADEGUAMENTO SISMICO E ENERGETICO DELLA SCUOLA PRIMARIA DI SALETTO DI BREDA DI PIAVE - CIG: Z3523230A0
FATTIBILITA' TECNICO ECONOMICA

oggetto
scala 1:100-1:200
OPERE STRUTTURALI - PALESTRA
SEZIONI E PROSPETTI
PIANTA COPERTURA

S.c.r.l.
- ingegneria
- urbanistica
- ambiente
- architettura
- ricerca

Sede
Via Montereale n. 10/C
33170 Pordenone
Telefono 0434-21085
Telefax 0434-520336
E-mail info@coprogetti.it

C.C.I.A. PN 19501
P.IVA 00170010938

responsabile di progetto
PROGETTAZIONE GENERALE E COORDINAMENTO
ing. Matteo Bordugo

gruppo di progettazione
PROGETTO ARCHITETTONICO
ing. Mario Visentin - arch. Paolo Peronio
PROGETTO STRUTTURALE
ing. Tiberio Altinier
PROGETTO IMPIANTISTICO
ing. Maurizio Casoni
SICUREZZA
arch. Pier Nicola Carnier

ambito progettuale
PROGETTO STRUTTURALE
ing. Tiberio Altinier

collaborazione e aspetti specialistici

data progetto	rev.	data	motivo	riferimenti	
Agosto 2018				redatto	FRS
				controll.	FLC
				archivio	1838P_TS04_R0.dwg