

INDIVIDUAZIONE DELLE RETI TECNOLOGICHE INTERFERENTI - TAV. 2 DI 2

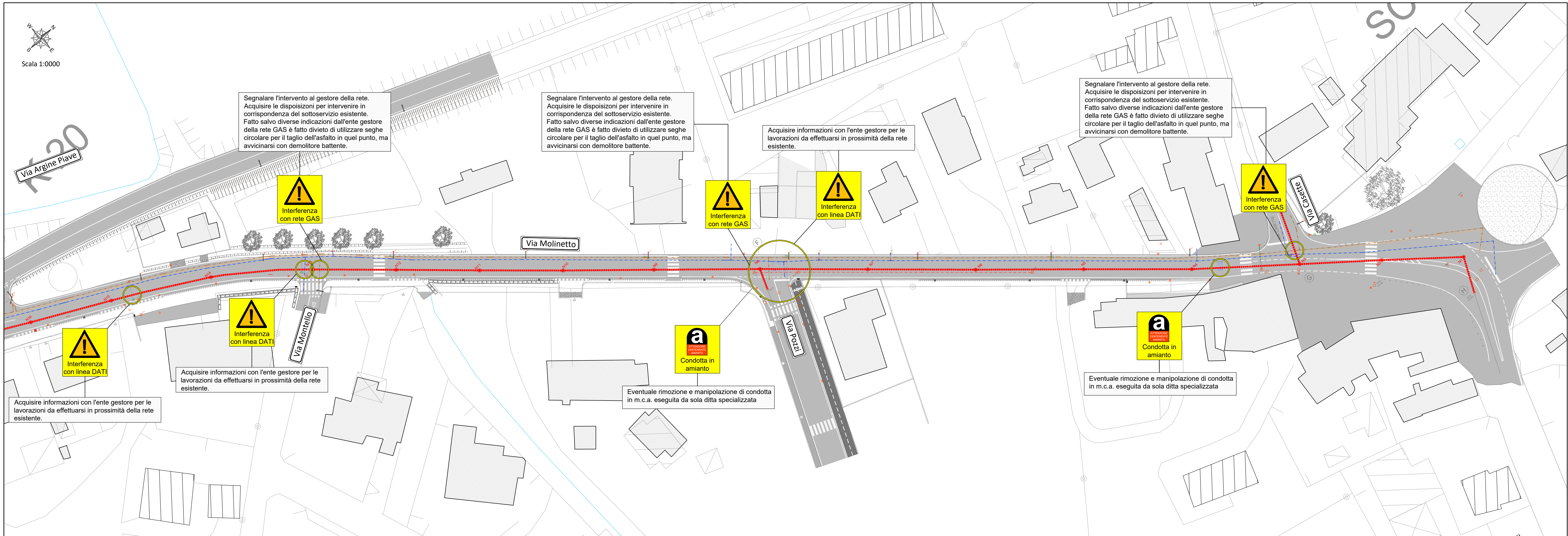

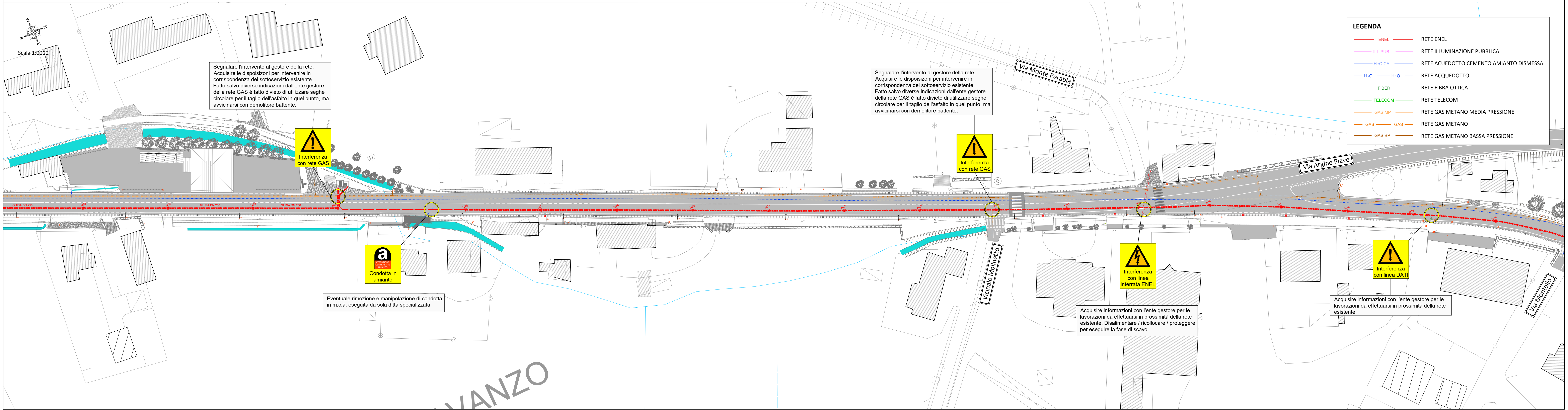

COMUNE di BREDA DI PIAVE  
PROVINCIA di TREVISO  
REGIONE VENETO

REALIZZAZIONE NUOVA CONDOTTA DI FOGNATURA NERA LUNGO  
VIA MOLINETTO IN LOC. SALETTO IN COMUNE DI BREDA DI PIAVE (TV)  
CODICE COMMESSA IF2200200

**PROGETTO DEFINITIVO - ESECUTIVO**

**1.15.5 Piano di sicurezza e di coordinamento  
Individuazione interferenze tav. 2 di 2**

RTP: Capogruppo: <b>PARCIANELLO &amp; PARTNERS engineering s.r.l.</b> via G. Matteotti 30/a, 32016 ALPAGO (BL) www.studioparcanello.com	REVISIONI	DATA	OGGETTO	REDATTO DA	VERIFICATO DA
Mandante: <b>TRIANT &amp; ASSOCIATI SNC</b> Via Gardoni 9 33057 SPILIMBERGO (PN)	4				
Mandante: <b>TRIANT MASSIMO</b> Via Boschetto 5 33095 SAN GIORGIO DELLA RICCHIA (PN)	3				
	2				
	1				
	0	Feb. 2022	EMISSIONE	Geom. I. Sorcinelli	Dot. Ing. P. Triant

RIF. 1496

Il Progettista: Dot. Ing. Pierino Triant 	Il Progettista: Dot. Ing. Massimo Triant 	Il Capogruppo: Arch. Lio Parcanello 
--	--	---

Il Committente:  
ATS Alto Trevigiano Servizi

Il Responsabile del procedimento:

Questo elaborato è di proprietà del RTP. Qualsiasi riproduzione o divulgazione anche parziale deve essere espressamente autorizzata.  
via G. Matteotti, 30/a 32016 Alpagò (Belluno) tel. 0437 46100 fax 0437 1948080 Email: tecnico@studioparcanello.com