

LEGENDA LINEE AEREE

E-DISTRIBUZIONE

- LINEA ENEL B.T. AEREA ESISTENTE
- NUOVA LINEA ENEL B.T. AEREA

TELECOM S.P.A. : TELECOMUNICAZIONI

- LINEA TELECOM AEREA ESISTENTE
- NUOVA LINEA TELECOM AEREA

IMPORTANTE

- LA POSIZIONE PLANIMETRICA E ALTIMETRICA DELLE RETI E' INDICATIVA: DURANTE GLI SCAVI PROCEDERE CON LA MASSIMA CAUTELA PER LA PRESENZA DI SOTTOSERVIZI CON TRATTI IN FIBROCEMENTO
- IN FASE DI CANTIERE SI DOVRA' PREVENTIVAMENTE VERIFICARE L'ESATTA POSIZIONE PLANIMETRICA E PROFONDA' DELLE CONDOTTE E GARANTIRE IL NECESSARIO RICOPRIMENTO DELLE STESSE
- LA QUOTA DI POSA E LE LIVELLETTE LONGITUDINALI DELLE NUOVE TOMBINATURE ACQUE METEORICHE VANDNO FISSATE IN CANTIERE CON RIFERIMENTO ALLE QUOTE DELLE TUBAZIONI DEI FOSSI E SOLI PREESISTENTI IN MODO DA RISPETTARE IL NORMALE DEFLUSSO DELLE ACQUE NONCHÉ LA POSIZIONE DELLE ALTRE CONDOTTE ESISTENTI.

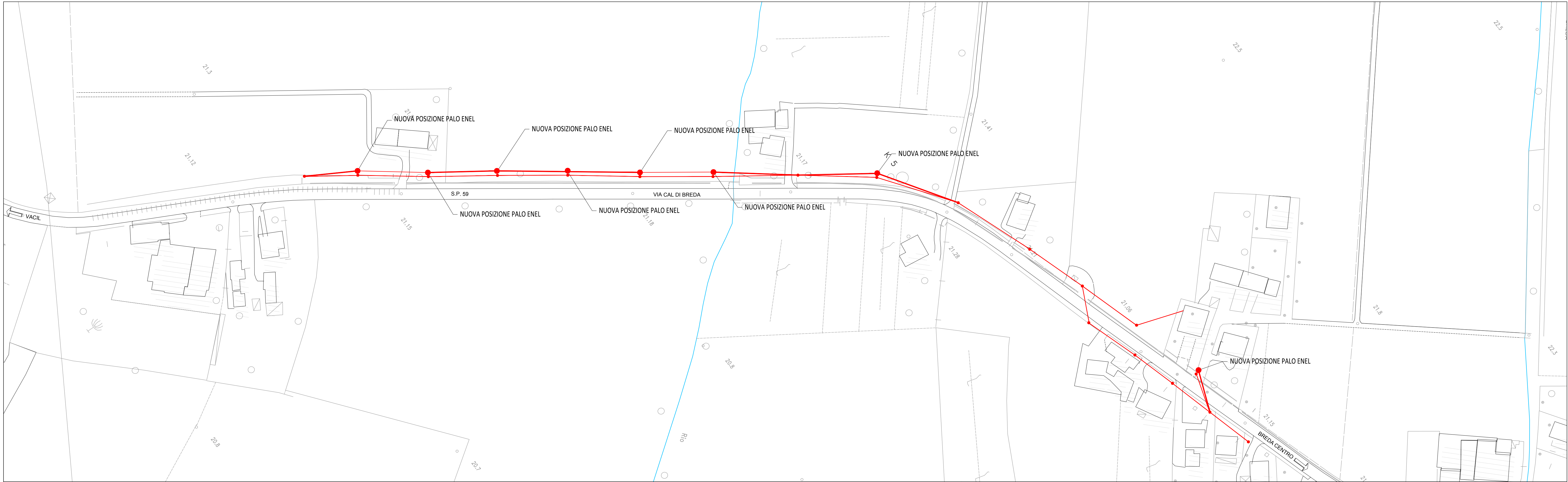

Planimetria - Tratto A
1 : 1000

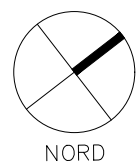

COMUNE di BREDA DI PIAVE
PROVINCIA di TREVISO
REGIONE VENETO

PROGETTO DEFINITIVO - ESECUTIVO

2° Stralcio Piano comunale della Mobilità Dolce
Tratti A / D

CIG 7932362832 CUP H42C19000260008

5

Planimetria interferenze su base CTR
Tratti A - D

Dati Archivio	File	Disegnato	Modificato	Livello Progetto	Elaborato da	Redazione	Verifica
2021-00019		d.c. 2021		definitivo-esecutivo	5		RdR
RTP Coproprietari: PARCIANELLO & PARTNERS engineering s.r.l. via G. Matteotti 30/d, 32016 ALPAGO (BL) www.studioarcianello.com Mandat: LIQ PARCIANELLO Battoli Ing. Lino s.r.l. Trasni & Anaselli S.n.c. Sergio Bartolomei Giulia Della Guardia Arcianello		Tecnico:		data:	File:	Firma:	
		Il Responsabile Progetto:		Visito: L' Amm. Unico		Arch. Lio Arcianello	
		Verificato: il Direttore Tecnico				Arch. Renato Da Re	
		Disegnato:					
Il Progettista: Arch. Lio Arcianello		Il Progettista:		Team di progetto:			
<div>ORDINE EDILIZIA REVISITA PROMOTORE/PROGETTISTA/PROGETTISTA VERBA PROVINCIA DI UDINE</div> <div>Architetto LIQ PARCIANELLO Sezione A/g 262</div> 				Arch. Renato Da Re Arch. Gianluca Arcianello Arcianello Enzo Sommaril Romano Segel Federico Casa Simone			
Il Committente: Comune di Breda di Piave		Visito: Il Responsabile del procedimento: Arch. Laura Smith		Visito:			
Breda di Piave, 15 dicembre 2021 (rev1 marzo 2022)							
Questo elaborato è di proprietà dello studio Arcianello & Partners engineering s.r.l. Qualsiasi riproduzione e/o divulgazione anche parziale deve essere espressamente autorizzata - via G. Matteotti, 30/d 32016 Alpago (Belluno) tel. 0437 46100 fax 0437 1948080 Email: tecnico@studioarcianello.com							

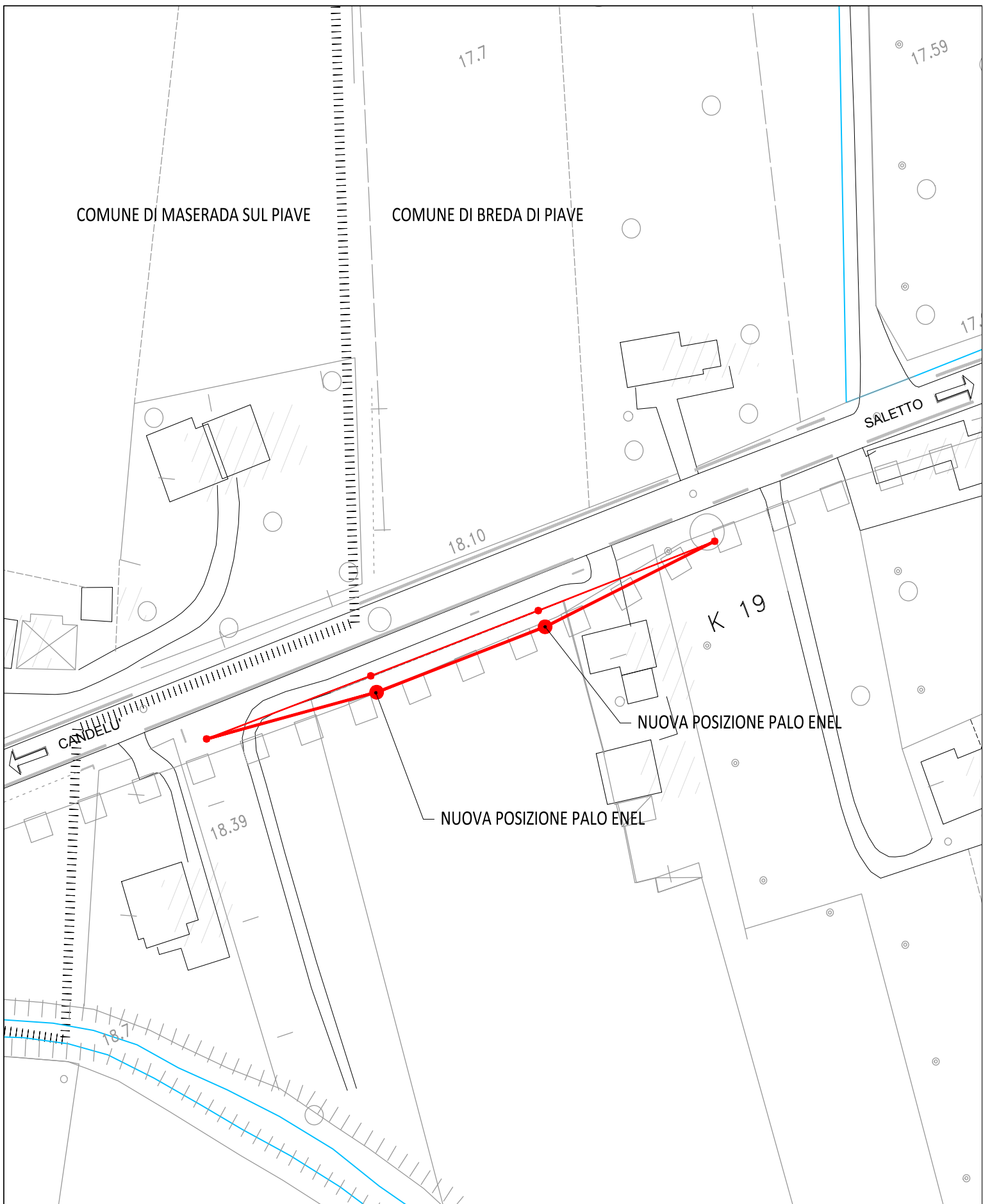

Planimetria - Tratto D
1 : 1000

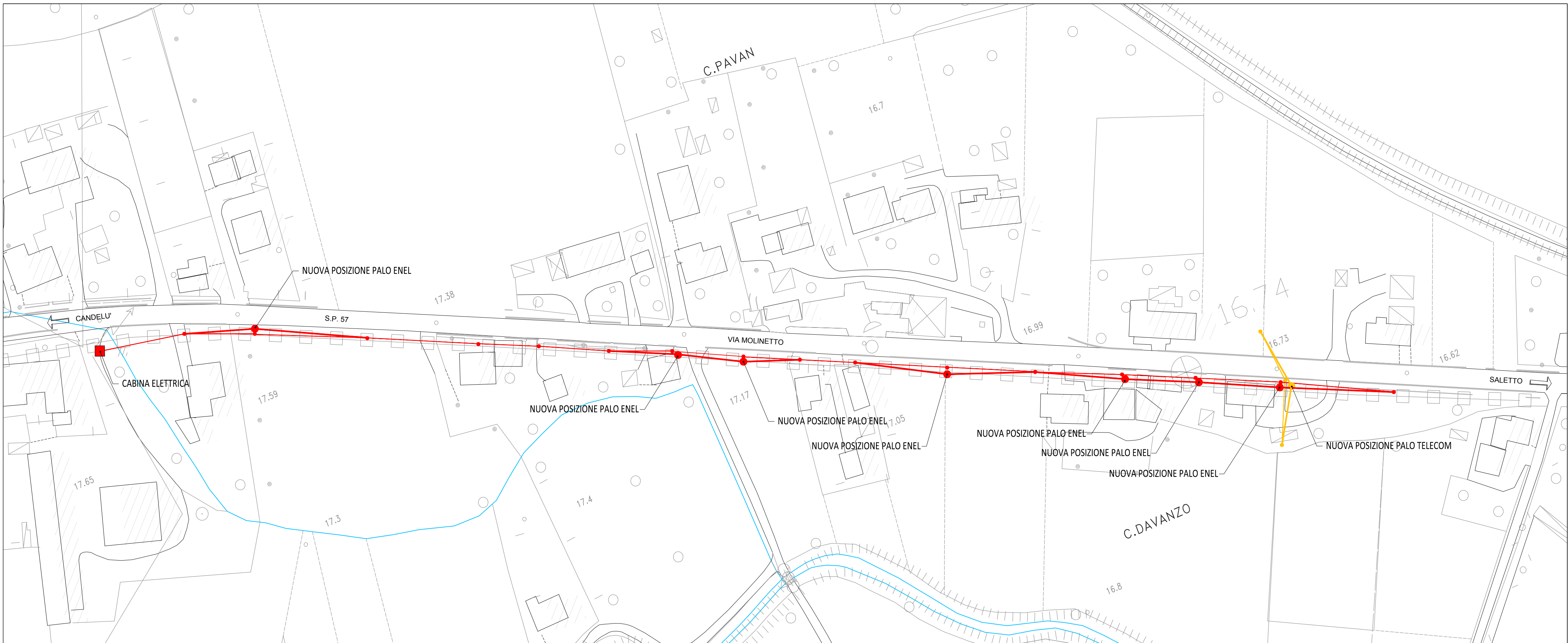
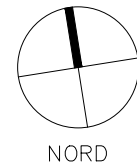

Planimetria - Tratto D
1 : 1000

