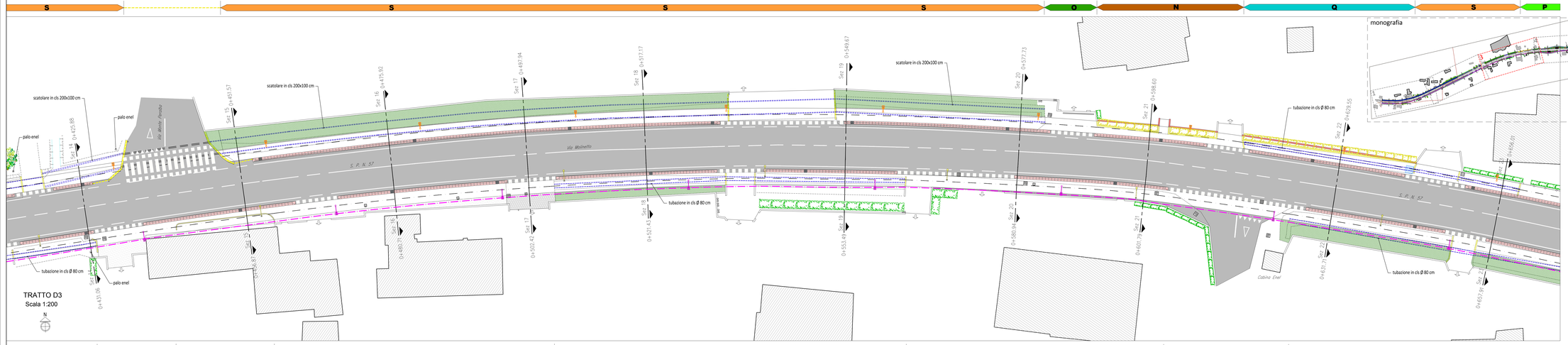

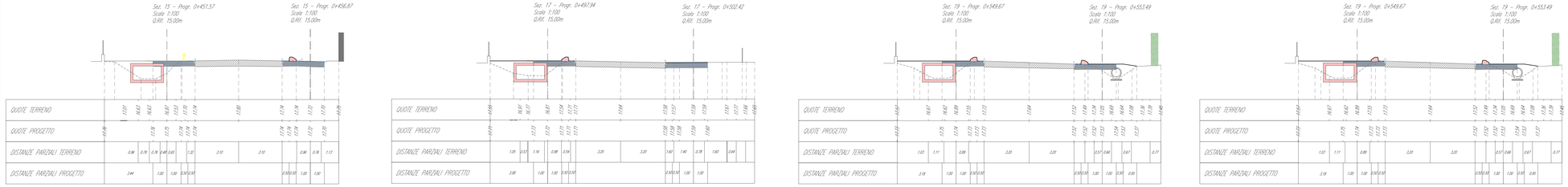

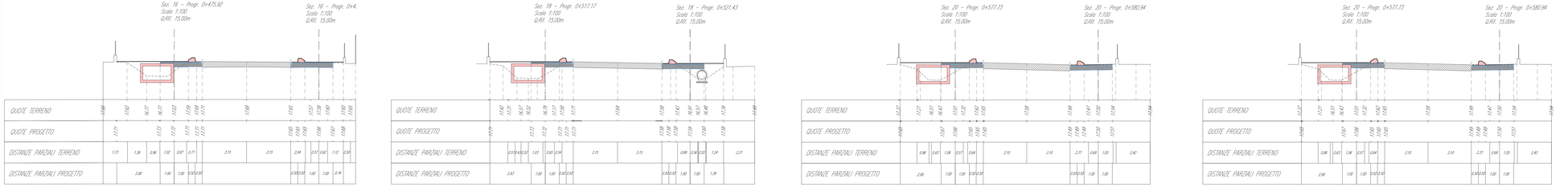

Legenda

- edifici esistenti
- asfalto
- marciapiedi
- pista ciclabile esistente
- muretti di confine
- cordonate stradali
- caditoie in ghisa
- chiusini in ghisa
- chiusini fognatura
- punti luce
- pali in legno
- pali in calcestruzzo
- attraversamenti stradali
- siepe
- fossato
- alberature
- quote altimetriche
- recinzione in rete metallica

Legenda di progetto

- nuove opere in cls
- demolizioni
- pista ciclabile in progetto
- cordonata spartitraffico
- tubazione raccolta acque meteoriche
- elemento caditoia
- segnaletica orizzontale attraversamenti
- attraversamento pedonale
- muretto con recinzione da spostare
- alberature da estirpare
- siepe da spostare
- punto luce da spostare
- predisposizione punto luce
- punti luce h=5.00m
- punti luce h=8.00m
- tubo corrugato per illum. pubblica Ø 160 mm
- tratto da realizzare con stralcio successivo

COMUNE di BREDA DI PIAVE
PROVINCIA di TREVISO
REGIONE VENETO

PROGETTO DEFINITIVO - ESECUTIVO

2° Stralcio Piano comunale della Mobilità Dolce
Tratti A / D

CIG 7932362832 CUP H42C19000260008

3.2.3 Progetto - Planimetria e sezioni
Tratto D.3 - Candelù - Saletto

Rif. Archivio	File:	Disegnato:	Modificato:	Livello Progetto:	Elaborato n.:	Redazione:	Verifica:
2021-00019		dic. 2021		definitivo-esecutivo			RdR

Capogruppo: PARCIANELLO & PARTNERS engineering s. r. l. via G. Matteotti 30c 32016 ALPAGO (BL) tecnico@studioparcianello.com
Servizi: Belluno ing. Lines s.r.l. Trisant & Associati S.a.s. Studio Bertolone Geologi Studio Ing. Dal Santo Giuseppe

Nome: | Data: | Firma:
Il Responsabile Progetto: Arch. Lio Parcianello
Visto: L'Amm. Unico: Arch. Lio Parcianello
Verificato: Il Direttore Tecnico: Arch. Renato Dai Pra
Disegnato:

Il Progettista: Arch. Lio Parcianello
Iscritto all'Ordine degli Architetti P.P.C. della Provincia di Belluno n. 262
Architetto LIO PARCIANELLO Sezione A/a 262

Il Progettista:

Team di progetto:
Arch. Renato Dai Pra
Arch. Laura Smith Parcianello
Pianificatore Enzo
Sommacal Romano
Segal Federico
Cesa Simone

Il Committente: Comune di Breda di Piave

Visto: Il Responsabile del procedimento: Arch. Laura Smith

Visto:

Breda di Piave - 15 dicembre 2021; rev1 marzo 2022

Questo elaborato è di proprietà dello studio Parcianello & Partners engineering s.r.l. Qualsiasi riproduzione e/o divulgazione anche parziale deve essere espressamente autorizzata - via G. Matteotti, 30c/d 32016 Alpago (Belluno) tel. 0437 461100 fax 0437 1948080 Email : tecnico@studioparcianello.com