



In viaggio nelle scuole

Guida delle scuole e dei servizi scolastici del Comune di Breda di Piave



Comune di Breda di Piave



Comune di Breda di Piave

I dati e le informazioni contenute nella presente guida sono riferiti all'anno scolastico 2021/2022 e sono riportate sulla base di quanto fornito al momento della pubblicazione dai singoli Enti.

Cari genitori, in questa guida troverete tutte le informazioni, a partire dall'asilo nido fino alla scuola secondaria di primo grado, che pensiamo possano esservi utili per conoscere le scuole del nostro territorio ed orientarvi nella scelta educativa per i vostri figli.

Nella primavera scorsa è stata avviata nel Comune di Breda di Piave una indagine con lo scopo di ottenere informazioni utili a migliorare il servizio scolastico per i bambini da 0 a 6 anni. L'esito dell'indagine ha dimostrato un altissimo gradimento del personale insegnante che, grazie alla competenza e professionalità, rappresenta la mente e il cuore delle nostre scuole.

Ci prendiamo cura quotidianamente, attraverso i sogni e le speranze dei bambini di oggi, del futuro di tutti noi.





Stiamo vivendo un'epoca complessa e nuova che richiede uno sforzo ed impegno comune per dare un futuro ai nostri bambini. Questo percorso di rieducazione collettiva non può non partire dalle scuole, intese come luoghi della comunità cittadina, della resilienza e della rinascita.

Il Sindaco
Moreno Rossetto

L'Assessore all'Istruzione
Fiorenza Zanette

ASILO NIDO

Nido Integrato “Madonna di Fatima”

 Via delle Risorgive, 2
31030 Breda di Piave
 +39 0422 90050 - cell. 3204476837
 nidodibreda@yahoo.it
 [pagina Facebook](#)

Il nido integrato “Madonna di Fatima” è un servizio educativo che si propone di soddisfare i bisogni affettivi, relazionali, cognitivi e motori del bambino, oltre che la loro cura e il loro accudimento. La struttura può accogliere bambini di età compresa tra i 12 e i 36 mesi. L'offerta formativa si basa sulla consapevolezza che il bambino è una persona con una propria individualità, con le proprie potenzialità, bisogni, emozioni e competenze. Il nido integrato svolge attività socio educative mediante collegamenti integrativi con la scuola dell'infanzia e dispone di una cucina interna per la preparazione quotidiana dei pasti.

La struttura è aperta da settembre a luglio dal lunedì al venerdì dalle 7:30 alle 18:00.

COSTI: le rette variano a seconda della frequenza giornaliera del bambino.





SCUOLE DELL'INFANZIA PARITARIE

Scuola dell'infanzia “Mons. Zangrando”



Via delle Risorgive, 2

31030 Breda di Piave



+39 0422 90050 - cell. 3204476837



maternadibreda@yahoo.it



[pagina Facebook](#)

La scuola dell'infanzia paritaria “Mons. Zangrando” è un ambiente educativo che accoglie i bambini dai 3 ai 6 anni. La scuola è un luogo di vita, di crescita e di arricchimento personale. Bambini, insegnanti, genitori e personale tutto, danno vita alla comunità educante creando un clima familiare di accoglienza e di collaborazione. La struttura dispone di una cucina interna per la preparazione quotidiana dei pasti e di ampi spazi esterni. Orari: ingresso dalle 7.30 alle 16.00. Le famiglie possono usufruire del servizio del tempo prolungato dalle ore 16.00 alle ore 18.00.

COSTI: retta mensile € 170,00

SCUOLE DELL'INFANZIA PARITARIE

Scuola dell'infanzia San Giuseppe



Piazza Mafalda di Savoia, 2
31030 Pero di Breda di Piave



+39 0422 90876 - cell: 3336242521



sangiuseppe@cps.tv.it



sito web



pagina Facebook

La scuola dell'infanzia può accogliere bambini di età compresa fra i 30 mesi e i 6 anni. La struttura occupa un edificio parrocchiale che offre ampi spazi sia all'interno che all'esterno con un grande giardino attrezzato. Gli spazi interni sono organizzati in modo funzionale alle attività educative e ludiche ed arredati a misura di bambino. Lo spazio fisico e psicologico della Scuola dell'Infanzia è rivolto alla valorizzazione sia del mondo interno del bambino, per porre attenzione alle sue emozioni, sia al mondo esterno, quello dell'azione, che favorisce l'acquisizione di competenze. Orario: dalle 7.30 alle 17.00
COSTI: retta mensile € 178,50





SCUOLE DELL'INFANZIA PARITARIE

Scuola dell'Infanzia “Monumento ai Caduti”

 Piazza Vittorio Veneto, 5
31030 Saletto di Breda di Piave

 +39 0422 98065

 asilosaletto@gmail.com

 [pagina Facebook](#)

 [pagina Instagram](#)

La scuola è aperta dalle 7:30 alle 16:00 e accoglie bambini a partire dai due anni e mezzo.

Collocata a pochi centinaia di metri dal fiume Piave e da ambienti naturali caratteristici, i bambini hanno l'opportunità di recarsi spesso a piedi in queste aree per assaporare gli effetti benefici dello stare all'aria aperta. La scuola crede nella ricchezza e nell'unicità di ciascun bambino; crescere in un ambiente sereno, creativo e rispettoso dei tempi e dei bisogni di ciascuno. L'obiettivo non è il "saper fare" ma il "saper essere". Attraverso esperienze concrete, il bambino può sperimentare direttamente le sue capacità, i suoi talenti e i suoi limiti.

COSTI: retta mensile € 170,00, secondo figlio € 130,00

A photograph showing several children's hands reaching into a large, shallow, light-colored bowl filled with dark, moist soil. The children are wearing various colored clothing, including pink and white. The background is slightly blurred, focusing on the hands and the soil. A red diagonal stripe runs across the image from the top left to the bottom right.

SCUOLE DELL'INFANZIA PUBBLICA

Scuola dell'Infanzia di Vacil

 via Pozzetti, 12
31030 Breda di Piave

 +39 0422 600267

 tvic85800B@istruzione.it

 www.icbreda.edu.it

 [pagina Facebook](#)

Codice meccanografico: TVAA858018

La scuola dell'infanzia di Vacil accoglie bambini dai 3 ai 6 anni. È aperta da settembre a giugno dalle ore 8:00 alle ore 16:00.

La scuola promuove l'accoglienza e l'attenzione ai bisogni di tutti e di ciascuno, si propone come un laboratorio permanente di ricerca, sperimentazione e innovazione didattica, di educazione alla cittadinanza attiva, per garantire il diritto allo studio, le pari opportunità formative, sostiene l'innovazione tecnologica.

Il costo richiesto è quello del servizio mensa.

Scuole primarie

Scuola Primaria Giacomo Puccini

via Formentano, 2
31030 Breda di Piave

+39 0422 600475

tvic85800b@istruzione.it

www.icbreda.edu.it

Codice meccanografico: TVEE85801D

La scuola primaria è costruita su un unico piano ed è circondata da ampi spazi verdi, funzionali anche per attività all'aperto.

È aperta da settembre a giugno secondo il calendario scolastico regionale, con i seguenti orari:

- lunedì e mercoledì 8.30 – 16.30 con servizio mensa ore 12.30-13.30 (servizio di pre-scuola a partire dalle ore 7.30)
- martedì e giovedì ore 8.30 – 12.30 (servizio di post-scuola fino alle ore 13.00)
- venerdì 8.15 – 13.15

Il martedì, giovedì e venerdì si può usufruire del tempo integrato organizzato dalla Cooperativa Comunica.



Scuole primarie

Scuola Primaria Anna Frank

via Cal Del Brolo, 28
31030 Pero di Breda di Piave

+39 0422 90840

tvic85800b@istruzione.it

www.icbreda.edu.it

Codice meccanografico: TVEE85803G

La scuola primaria è costruita su due piani ed ha un ampio spazio all'ingresso, funzionale anche per attività all'aperto.

È aperta da settembre a giugno secondo il calendario scolastico regionale, con i seguenti orari:

- martedì e giovedì 8.30 – 16.30 con servizio mensa ore 12.30-13.30 (servizio di pre-scuola a partire dalle ore 7.30)
- lunedì e mercoledì ore 8.30 – 12.30 (servizio di post-scuola fino alle ore 13.00)
- venerdì 8.15 – 13.15

Il lunedì, mercoledì e venerdì si può usufruire del tempo integrato organizzato dalla cooperativa Comunica.



Scuole primarie

Scuola Primaria Eroi del Piave

via S.M. Davanzo, 67
31030 Saletto di Breda di Piave

+39 0422 98012

tvic85800b@istruzione.it

www.icbreda.edu.it

Codice meccanografico: TVEE85802E

La scuola primaria è costruita su due piani ed è circondata da ampi spazi verdi, funzionali anche per attività all'aperto.

È aperta da settembre a giugno secondo il calendario scolastico regionale, con i seguenti orari:

- lunedì e mercoledì 8.30 – 16.30 con servizio mensa ore 12.30-13.30 (servizio di pre-scuola a partire dalle ore 7.30)
- martedì e giovedì ore 8.30 – 12.30 (servizio di post-scuola fino alle ore 13.00)
- venerdì 8.15 – 13.15

Il martedì, giovedì e venerdì si può usufruire del tempo integrato organizzato dalla Cooperativa Comunica.



Scuola secondaria Galileo Galilei

Breda di Piave



via San Pio X°, 33
31030 Breda di Piave



+39 0422 90877



tvic85800b@istruzione.it



www.icbreda.edu.it

Codice meccanografico: TVMM85801C





La scuola secondaria di I° “G. Galilei” è di nuovissima costruzione, con un’ampia palestra e spazi funzionali anche per attività all’aperto.

È aperta da settembre a giugno secondo il calendario scolastico regionale, con il seguente orario:

- dal lunedì al venerdì ore 7.50 – 13.50

Per le classi a tempo prolungato il martedì e giovedì è giornata di rientro fino alle ore 16.50, con servizio mensa ore 13.50 – 14.50

Servizi

Mensa scolastica

Il servizio mensa è attivo per la scuola dell'infanzia statale di Vacil, per le scuole primarie e secondaria del territorio comunale. I pasti vengono preparati e trasportati nelle scuole, per la consumazione, da parte di una ditta esterna. Per il corrente anno scolastico la ditta incaricata è la GEMEAZ - Elier spa.

COSTI: € 4,00 a pasto per la scuola dell'infanzia

€ 4,40 a pasto per le scuole primarie e secondaria



Trasporto scolastico

Il servizio trasporto scolastico viene organizzato per gli studenti della scuola Secondaria e delle scuole Primarie di Breda capoluogo, Pero e Saletto di Piave. Il piano di trasporto, comprendente i percorsi e le fermate degli scuolabus, è organizzato dal servizio scolastico comunale e dalla ditta appaltatrice in base alle iscrizioni pervenute e sulla base della praticabilità dei percorsi previsti per le singole scuole.

COSTI: € 240,00 per le famiglie con un unico figlio-utente

€ 190,00 per le famiglie con due o più figli che usufruiscono del trasporto scolastico comunale

GRATIS per eventuale terzo figlio utente e successivi (se ISEE inferiore o uguale a 18.000,00 euro)



Servizi

Tempo integrato

Per le scuole primarie di Breda di Piave, Pero e Saletto-San Bartolomeo è attivo il servizio di tempo integrato con attività didattiche e ludico ricreative nei pomeriggi non coperti dalla scuola.

Le attività ad oggi previste sono: assistenza mensa, assistenza compiti, laboratorio di lingua inglese con insegnante di madrelingua e laboratorio creativo. Per l'anno scolastico 2021/2022 il servizio è affidato alla Cooperativa Comunica. Il Comune di Breda di Piave contribuisce alla spesa delle famiglie con una compartecipazione del 10% per iscritti ad 1 giorno alla settimana, 15% per 2 giorni alla settimana e 20% con 3 giorni alla settimana.

Info: Comitato Genitori

 cg.icbreda@gmail.com

Pedibus

Il Pedibus è un modo divertente e salutare per andare e tornare da scuola a piedi assieme ad un adulto "autista" che fa da conducente. I bambini vanno a scuola insieme seguendo un percorso stabilito e raccogliendo passeggeri alle "fermate" predisposte lungo il cammino. Il Pedibus è attivo con 3 linee nei plessi di Breda e Saletto-San Bartolomeo. Il progetto è sostenuto e promosso dall'Istituto Comprensivo di Breda di Piave e dall'Amministrazione Comunale con l'ausilio di un gruppo di volontari.

Info: Comitato Genitori

 cg.icbreda@gmail.com



Agevolazioni

Trasporto e mensa



L'Amministrazione comunale prevede agevolazioni economiche, a favore delle famiglie degli alunni residenti a Breda di Piave, individuate in relazione ai seguenti indicatori della situazione I.S.E.E., in corso di validità, riferiti ai rispettivi nuclei familiari:

FASCIA	SOGLIA IN EURO ISEE	% DI RIMBORSO
1	da 0 a 7.000,00	70%
2	da 7.000,01 a 12.000,00	50%
3	da 12.000,01 a 18.000,00	30%

Testi scolastici

Viene previsto un contributo a parziale copertura della spesa di acquisto dei testi triennali in favore degli studenti della classe prima della scuola secondaria di primo grado. Tale contributo sarà stabilito, con deliberazione di Giunta Comunale, in rapporto allo stanziamento previsto in bilancio ed al numero degli studenti iscritti alla classe prima, residenti nel Comune, che presenteranno apposita istanza.



Agevolazioni

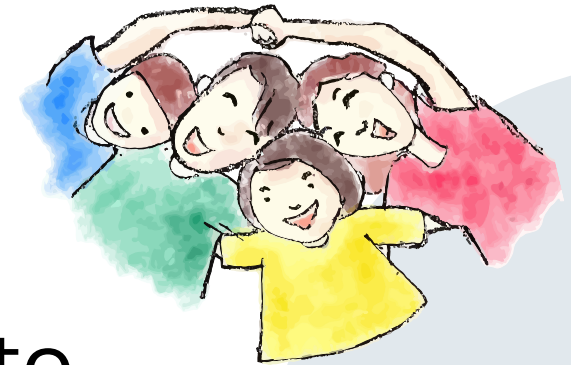

Contributo sul tempo integrato

Per consentire la riduzione dell'onere a carico delle famiglie l'Amministrazione Comunale eroga, nei limiti e compatibilmente con la disponibilità di bilancio, un contributo a tutti gli iscritti del Tempo Integrato organizzato presso le scuole primarie del territorio comunale.

Il contributo, nell'anno scolastico 2020/2021, è stato pari a:

- 10% della spesa sostenuta per gli utenti che scelgono 1 rientro/settimana
- 15% della spesa sostenuta per gli utenti che scelgono 2 rientri/settimana
- 20% della spesa sostenuta per gli utenti che scelgono 3 rientri/settimana

Mensa: oltre al contributo il Comune si fa carico della maggiore spesa dovuta alla differenza tra costo del pasto e tariffa pagata dall'utente.

Contributo spesa mensa paritarie

L'Amministrazione comunale eroga un contributo economico a fronte della spesa che le famiglie devono sostenere per il servizio di mensa degli alunni residenti a Breda di Piave e frequentanti le Scuole dell'infanzia Paritarie del Comune. Il contributo verrà assegnato in relazione agli indicatori della situazione economica equivalente (I.S.E.E.) riportati:

FASCIA	SOGLIA IN EURO ISEE	% DI RIMBORSO
1	da 0 a 7.000,00	70%
2	da 7.000,01 a 12.000,00	50%
3	da 12.000,01 a 18.000,00	30%



