



PROGETTO ESECUTIVO

COMUNITA' ALLOGGIO E CENTRO SOCIALE POLIFUNZIONALE PER ANZANI
PIAZZA SAN NICOLA

Foglio 6 - P.la 638 - Sub. 6, 7, 8 e 9



PROGETTO ARCHITETTONICO: STUDIO CAP	PROGETTO STRUTTURALE: ING. RAFFAELE DI LORO A
	PROGETTO IMPIANTI: ING. ANTONINO DI LORO A
PROGETTO ELETTRICO: ING. LUIGI FERRARO	COMITENTE: PROPRIETA' COMUNE DI ANACAPRI Comitente Dott. Gaetano D'Amato Piazza San Nicola n°14
	PROGETTISTI INCARICATI: Architetti Crescenzo Merello Giovanni Sergio Ferretto Giovanni Salvatore Salvo
Collaboratori: Architetti Formica, Luna Esposito, Gialli Palmeri, Maria Frattola, Gaetano Lodi Russo	
OGGETTO: STRATIGRAFIE scala 1:10	
DATA: Settembre 2020	

La scala grafica è fornita solo a titolo informativo e non ha valore contrattuale. Le dimensioni sono in metri.

TAVOLA:

5/D

S.1

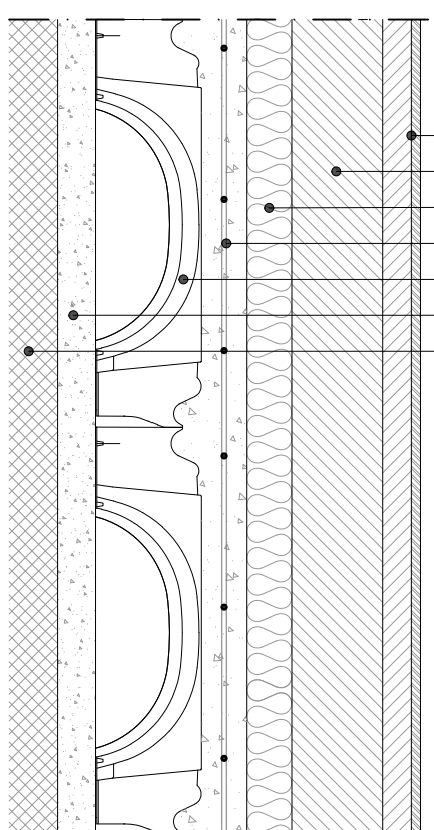

S.3

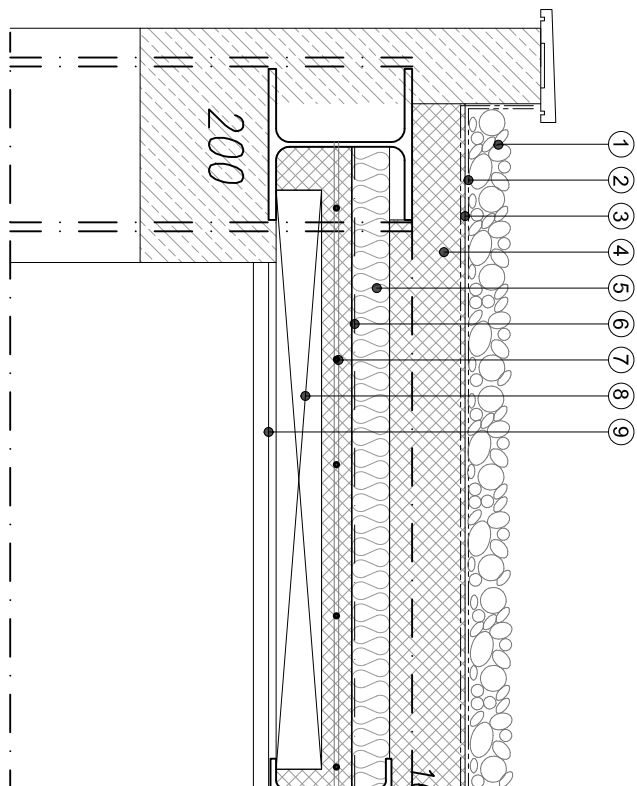

M.1

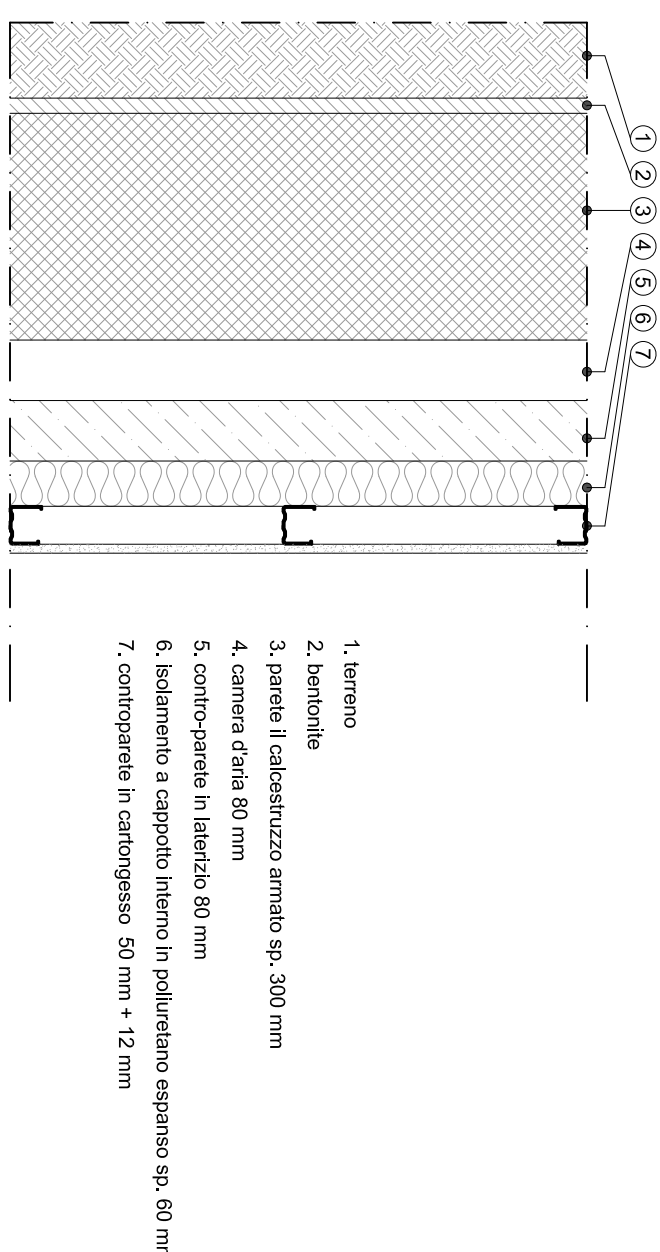

M.4

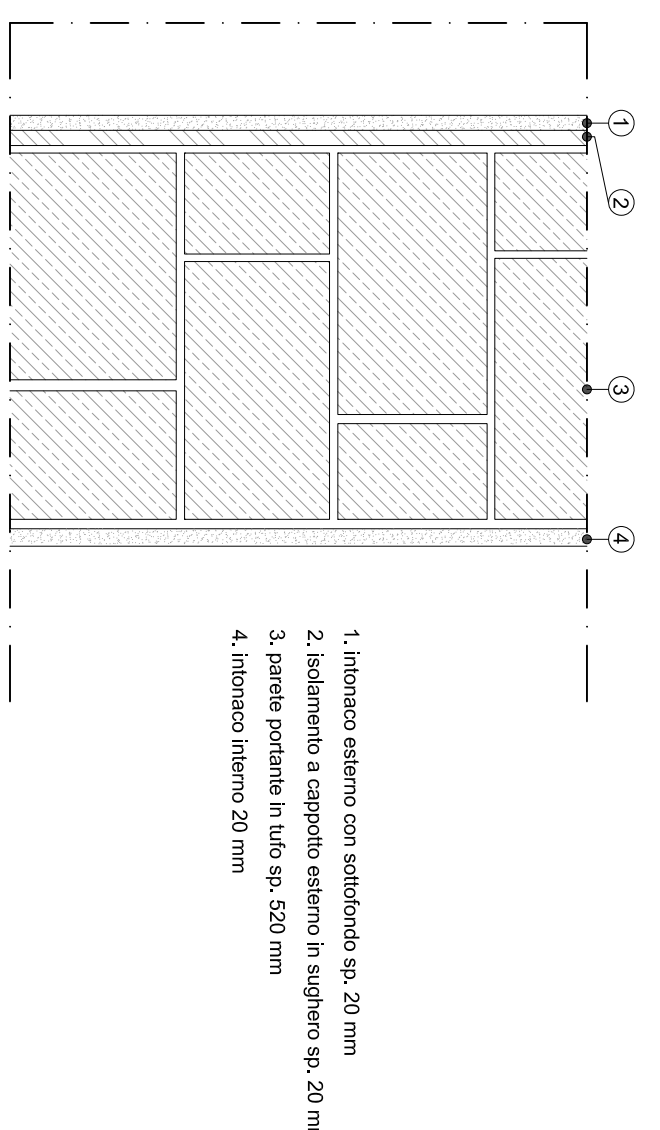

M.5



M.6



STRATIGRAFIA SOLAIO ESTERNO CON TETTO GIARDINO

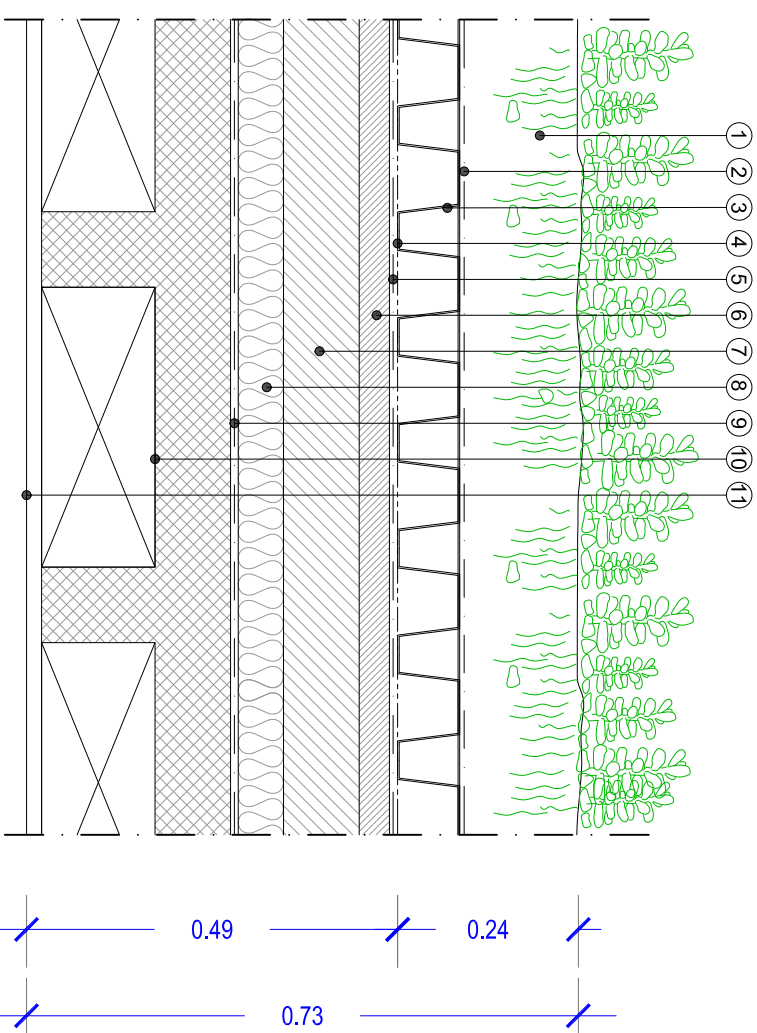

S.4

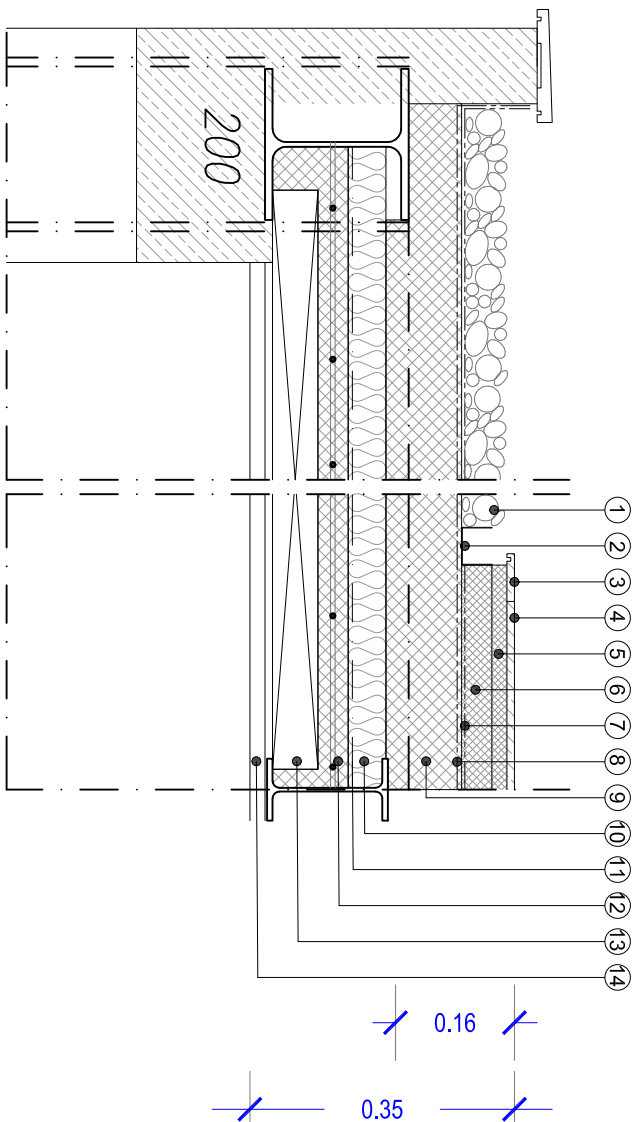

STRATIGRAFIA SOLAIO ESTERNO E INTERNO - GIUNTO

M.2

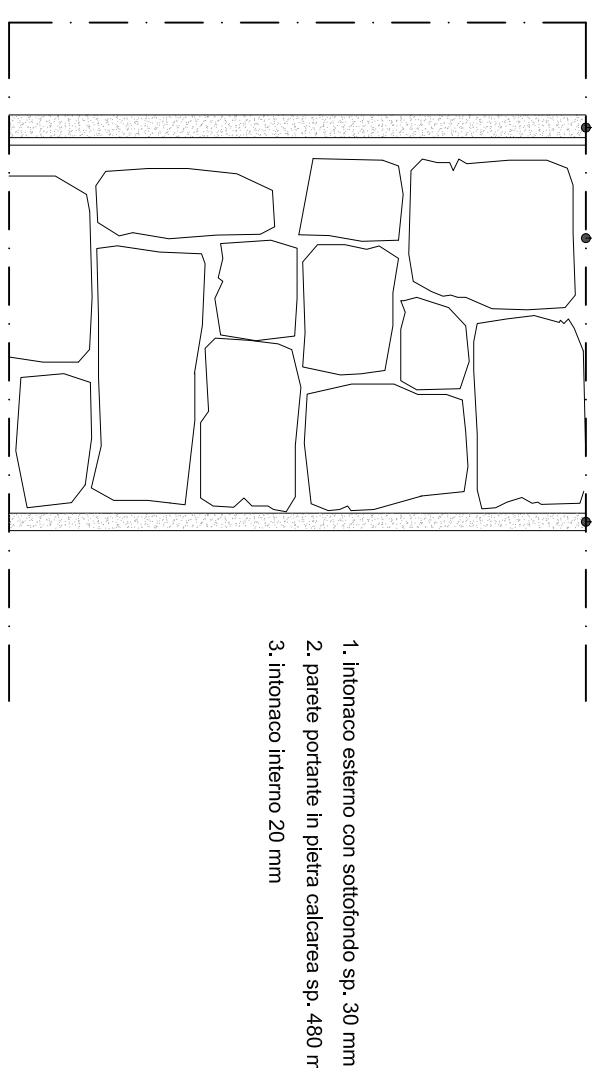

M.5

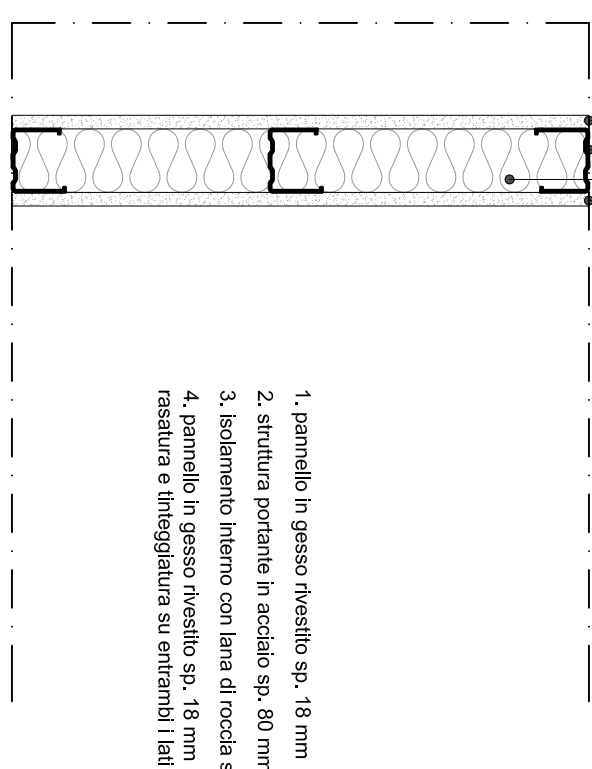

M.6



STRATIGRAFIA PARETE IN TUFO

SPESSORI VARIABILI - STATO DEI LUOGHI

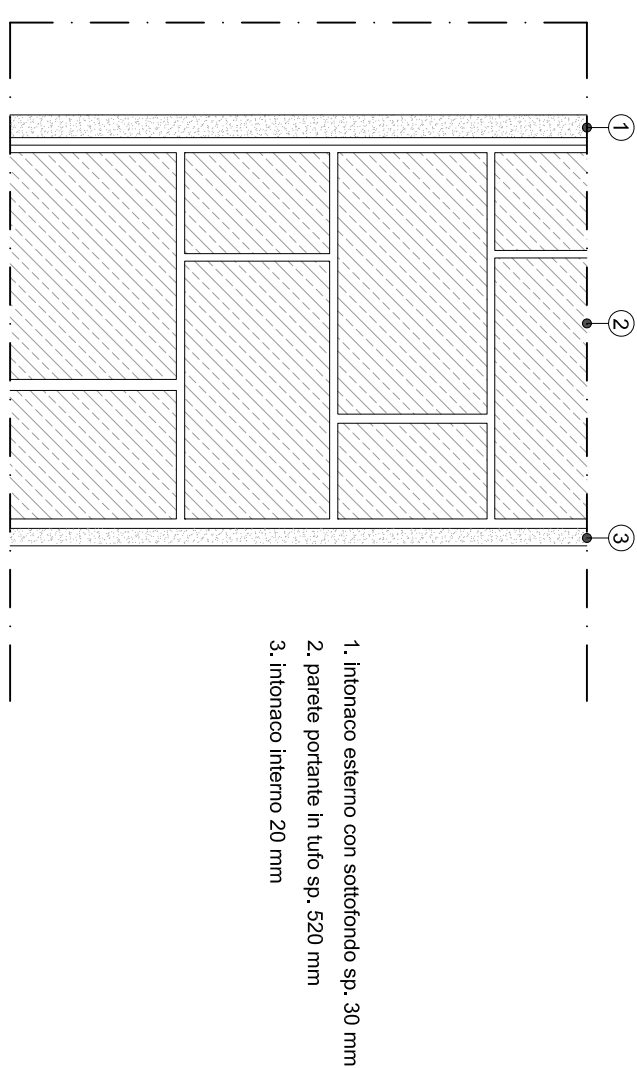

M.3

M.6

