COMUNE DI ANACAPRI

PROGETTO ESECUTIVO

COMUNITA' ALLOGGIO E CENTRO SOCIALE POLIFUNZIONALE PER ANZIANI
PIAZZA SAN NICOLA

Foglio 6 - P.lla 638 - Sub. 6, 7, 8 e 9

PROGETTO ARCHITETTONICO:
STUDIO CAP

PROGETTO STRUTTURALE:
ING. RAFFAELE DI LAORA

PROGETTO IMPIANTI:
ING. ANTONINO DI MAIO

PROGETTO ELETTRICO:
ING. LUIGI FERRARO

E' vietata qualsiasi riproduzione totale o parziale non autorizzata con qualsiasi mezzo di quanto rappresentato ©

CAP
capri architettura & paesaggio
consorzio operativo architetti - società artigiana - consorzio artigiano - consorzio fabbrica paesaggio

COMMITTENTE:
PROPRIETA' COMUNE DI ANACAPRI
Committente Dott. Gianfranco D' Arnato
Piazza San Nicola n°14

TAVOLA:
3/A

PROGETTISTI INCARICATI:
Architetto Crescenzo Marinielllo
Geometra Sergio Federico
Geometra Salvatore Salvia

Collaboratori:
Michele Ferraro, Luca Esposito, Giulia Palmari, Marina Farella, Gerardo Loris Russo

OGGETTO:
STATO DEI LUOGHI
PIANTE

DATA: Settembre 2020

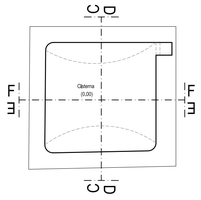

PIANTA PIANO CISTERNA

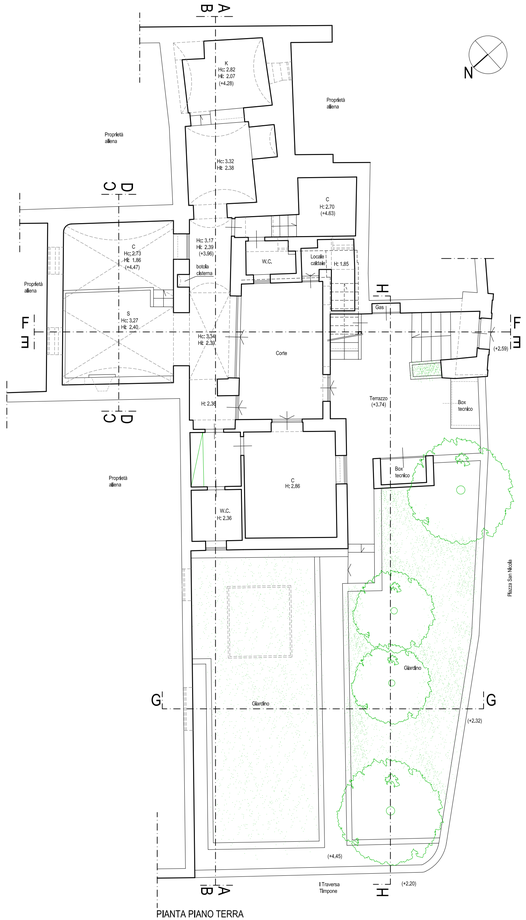

PIANTA PIANO TERRA

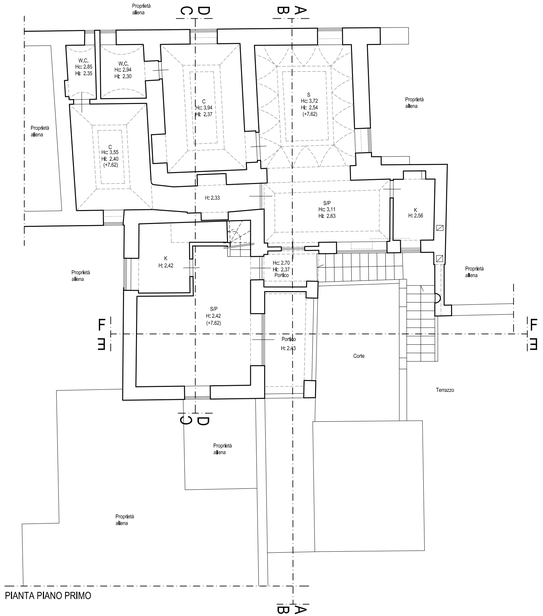

PIANTA PIANO PRIMO

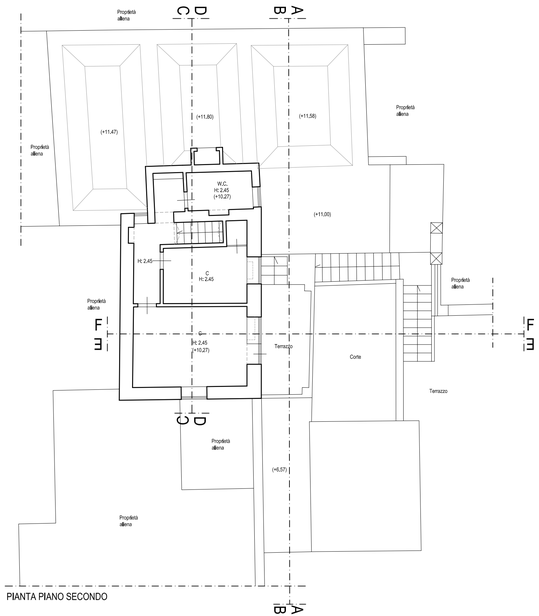

PIANTA PIANO SECONDO

PIANTE