## COMUNE DI ANACAPRI

PROVINCIA DI NAPOLI

## PIANO URBANISTICO COMUNALE

ai sensi della L.reg. 16/2004 e del Regolamento n.5/2011

### VINCOLI PAESISTICI, STORICO-ARCHITETTONICI E ARCHEOLOGICI AREE PROTETTE

**TAV.2.1**
scala 1:5000


GRUPPO DI LAVORO

**prof. arch. Alessandro Dal Piaz**

**arch. Stefania Caiazzo**
*Fedora Architetti Associati*

Sindaco
**Francesco Cerrotta**

Rup
**arch.Filippo Di Martino**


Giugno 2015

**VINCOLO ARCHEOLOGICO**

1 VILLA DAMECUTA
2 VILLA GRADOLA
3 S.MARIA A CETRELLA

**AREE DI INTERESSE ARCHEOLOGICO**
resti di ville, edifici e ambienti, cisterne

**EDIFICI CON VINCOLO STORICO-ARCHITETTONICO**

1 Grotta Azzurra - ninfeo marittimo con villa sovrastante
2 Torre di Damecuta - torre di avvistamento (XII sec.)
3 Fortino D'Orrico
4 Forte Campetiello
5 Forte del Pino
6 Torre della Guardia - torre di avvistamento (XI sec.)
7 Torre di Materita e chiesa di S.Cataldo (XIV sec.)
8 Chiesa di S.Sofia (XVI sec.)
9 Chiesa di S.Michele (XVI sec.)
10 Chiesa di S.Maria di Costantinopoli (XIV sec.)
11 Chiesa di S.Antonio
12 Villa S.Michele
13 Castello di Barbarossa
14 Chiesa di S.Maria a Cetrella
15 Fortino di Bruto

**EDIFICI DI INTERESSE STORICO-ARCHITETTONICO**

16 Casa Rossa
17 Casa Orlandi

**FASCIA DI RISPETTO DAL MARE...**
art. 142 lett. a) D.Lgs. 42/2004 -
Aree Tutelate per legge (ex L. 431/85)

**SUPERFICI BOSCATE**
art. 142 lett. g) D.Lgs. 42/2004 -
Aree Tutelate per legge (ex L. 431/85)

**OASI WWF - CASTELLO DI BARBAROSSA**

**SITI DI INTERESSE COMUNITARIO**
**ZONE DI PROTEZIONE SPECIALE**
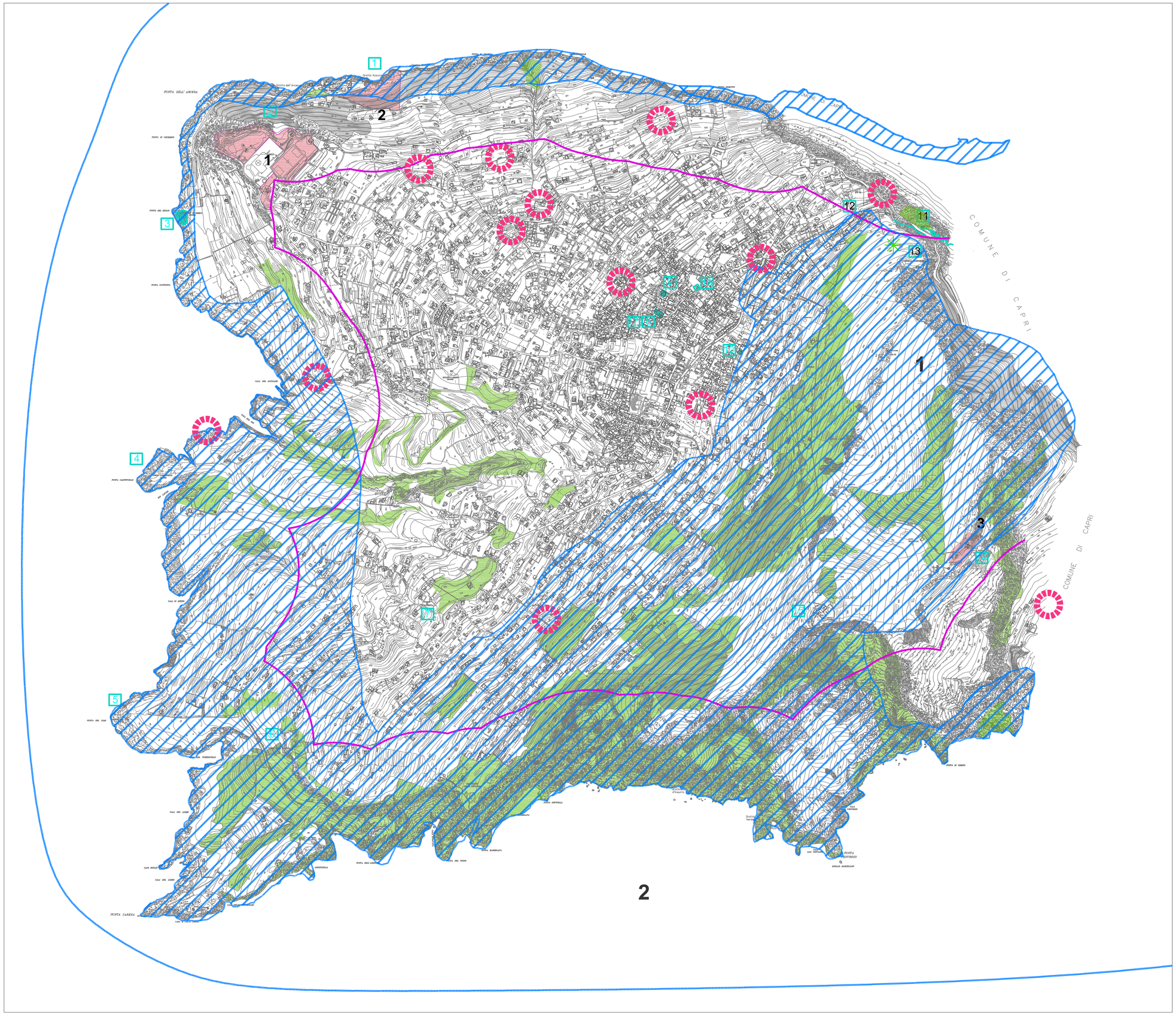
1 - Sic/Zps - IT8030038
Corpo centrale e rupi costiere occidentali dell'isola di Capri
2 - Sic/Zps - IT8030011
Fondali marini di Punta Campanella e Capri