



RIQUALIFICAZIONE ARCHITETTONICA DELL'EX MERCATINO COMUNALE
CON NUOVA DESTINAZIONE D'USO A CENTRO POLIFUNZIONALE

PROGETTO DI LIVELLO ESECUTIVO

P.ES.A.22 Pavimentazione livello -1

LE FORNITURE PREVISTE IN PROGETTO SONO ESCLUSE DALL'APPALTO

1° LOTTO FUNZIONALE DEI LAVORI

DATA : dicembre 2017

PROGETTISTI:

Arch. Claudio Oscar Stabile

COLLABORATORI:

Arch. Riccardo Teo

Arch. Edoardo Montella

Arch. Maria Stabile

SCALA : 1:50

STUDIO DI ARCHITETTURA CLAUDIO STABILE & PARTNERS

TEL. +39 081 837 6583

VIA LONGANO 8

ISOLA DI CAPRI

INFO@CLAUDIOSTABILE.COM

WWW.CLAUDIOSTABILE.COM

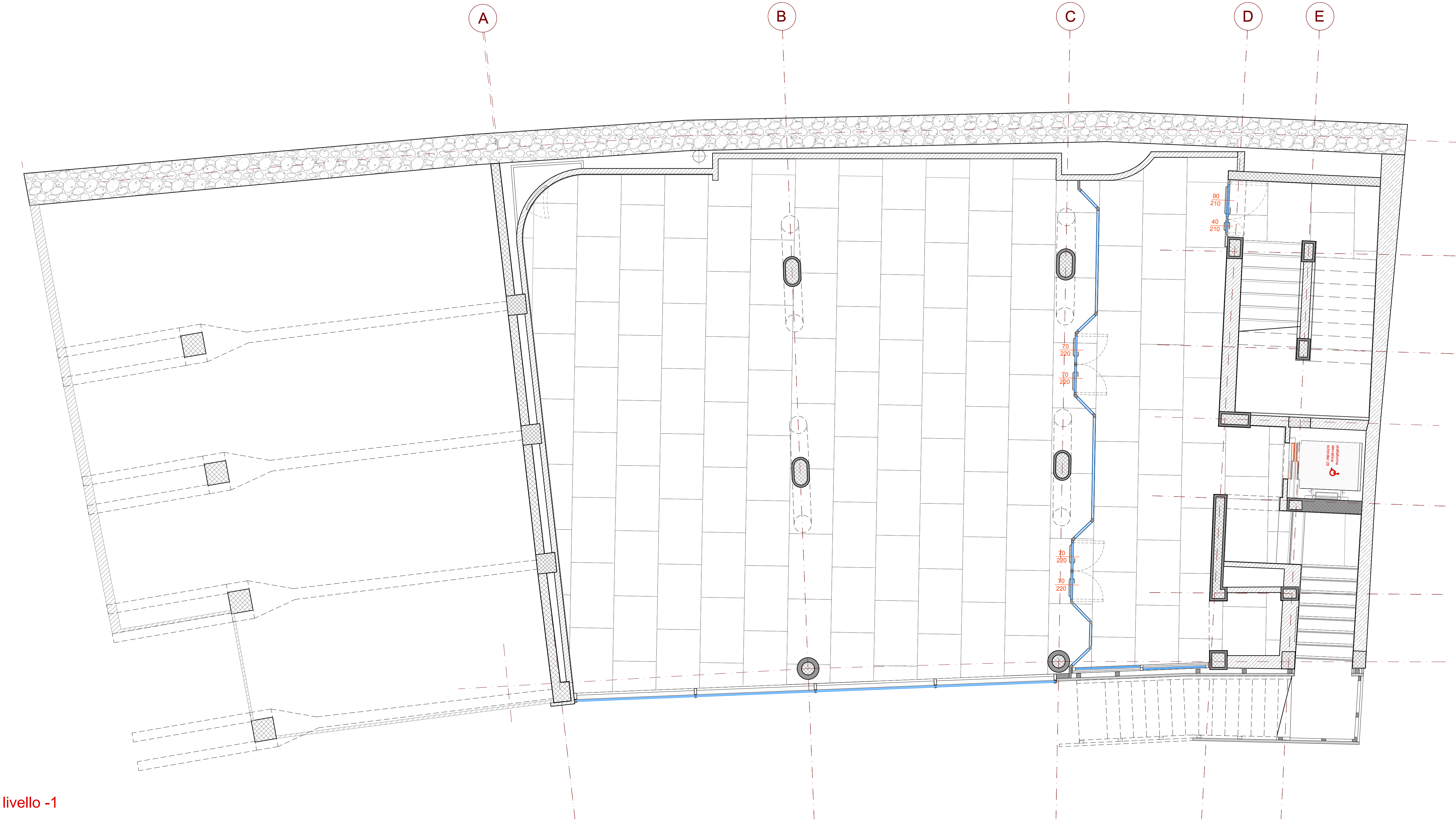

livello -1

abaco lastre

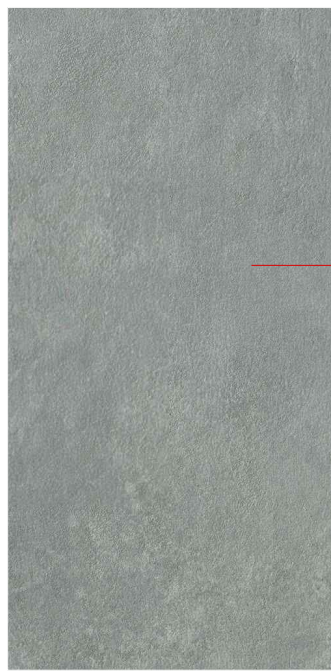

lastra in gres porcellanato
formato: 150x100 cm
coefficiente antiscivolo: R9
finitura: semilucidato
spessore: 6 mm

N
I