COMUNE DI CAPRI

PIAZZA MARTIRI D'UNGHERIA

RIQUALIFICAZIONE ARCHITETTONICA DELL'EX MERCATINO COMUNALE CON NUOVA DESTINAZIONE D'USO A CENTRO POLIFUNZIONALE

PROGETTO DI LIVELLO ESECUTIVO

P.ES.A.01 Rilievo stato attuale

1° LOTTO FUNZIONALE DEI LAVORI

DATA : dicembre 2017

SCALA : 1:100

PROGETTISTI:

Arch. Claudio Oscar Stabile

COLLABORATORI:

Arch. Riccardo Teo
Arch. Edoardo Montella
Arch. Maria Stabile

STUDIO DI ARCHITETTURA CLAUDIO STABILE & PARTNERS

TEL. +39 081 837 6583 VIA LONGANO 8 ISOLA DI CAPRI INFO@CLAUDIOSTABILE.COM WWW.CLAUDIOSTABILE.COM

LEGENDA MURATURE E STRUTTURE

- solaio latero cementizio
- struttura in cemento armato
- muratura in pietra a spacco: elementi pseudo rettangolari ecuneiformi non organizzati
- murature in tufo con elementi lavorati
- muratura non portante

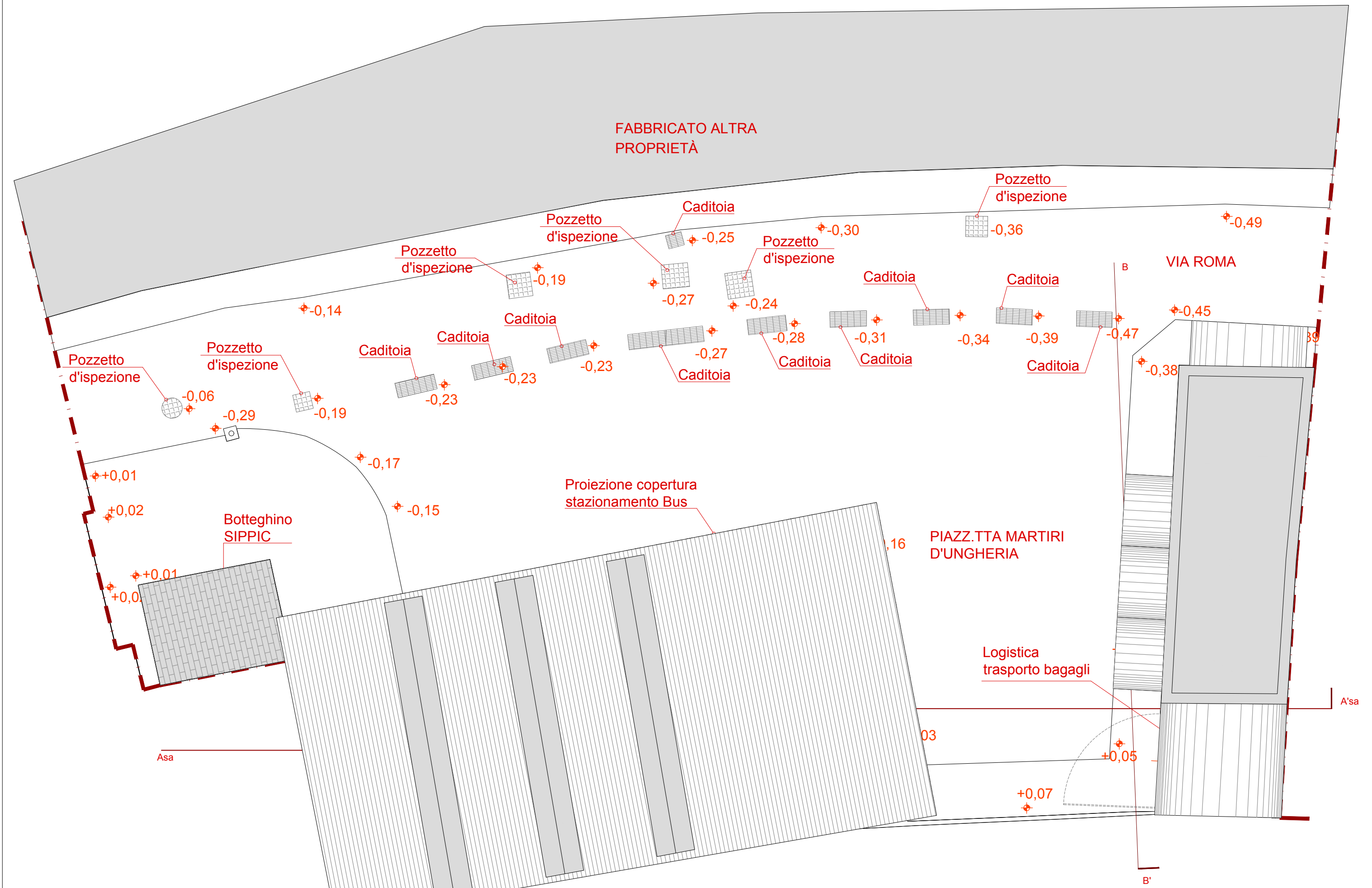

PIANTA COPERTURE

ALTRA PROPRIETÀ

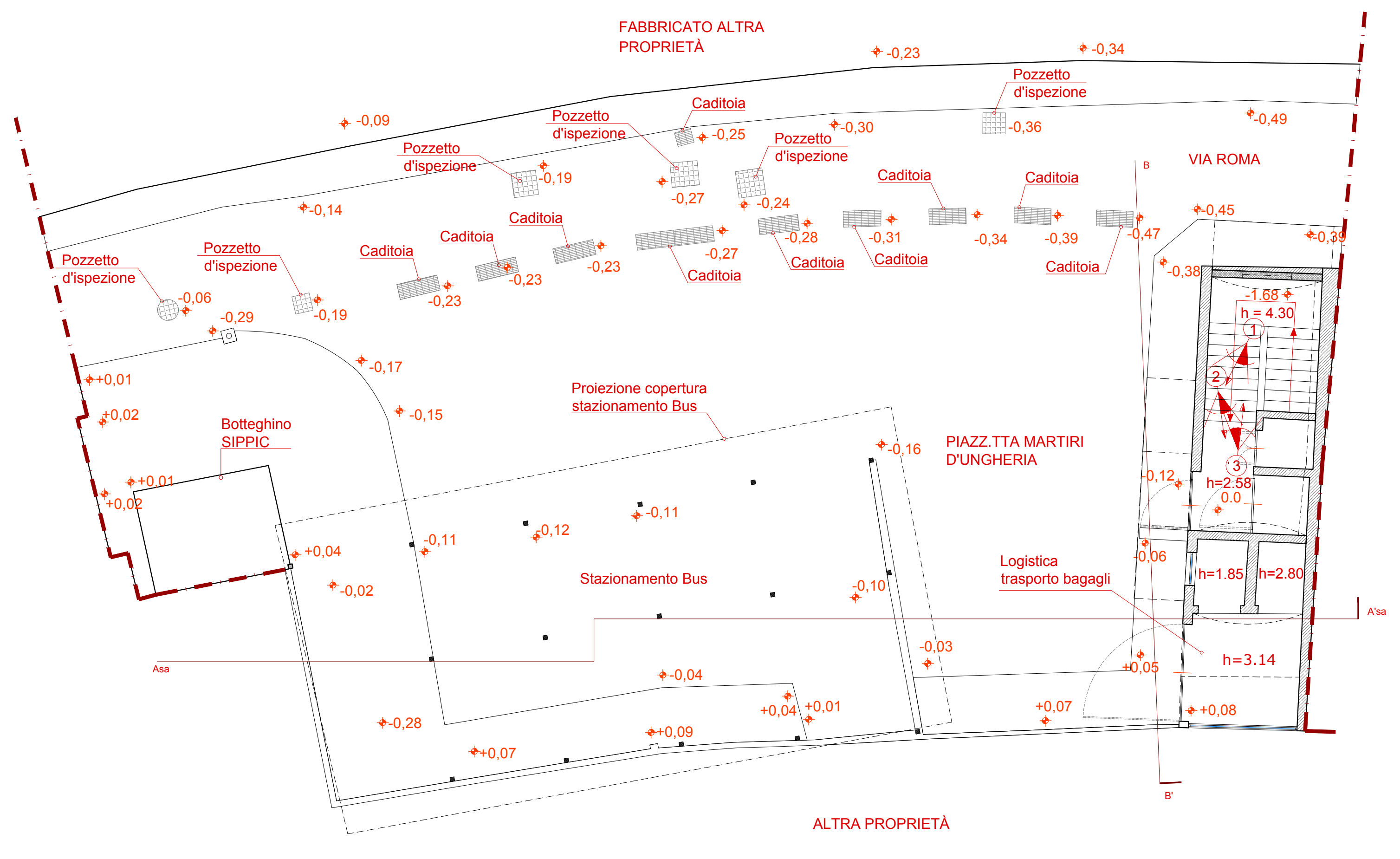

PIANTA LIVELLO 0 STATO ATTUALE

PIANO PARTICELLARE

Stralcio dell'Aerofotogrammetrico Foglio n. 7 - Scala 1:500

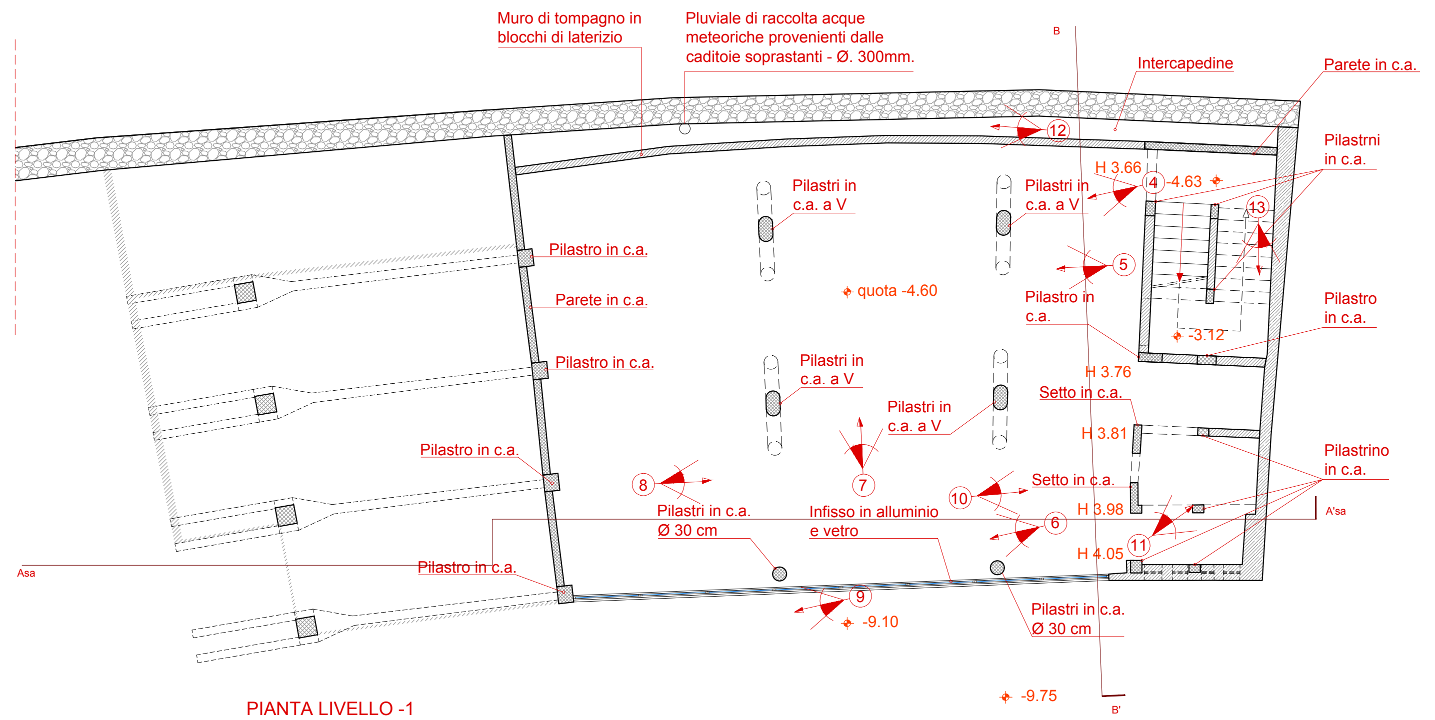

PIANTA LIVELLO -1

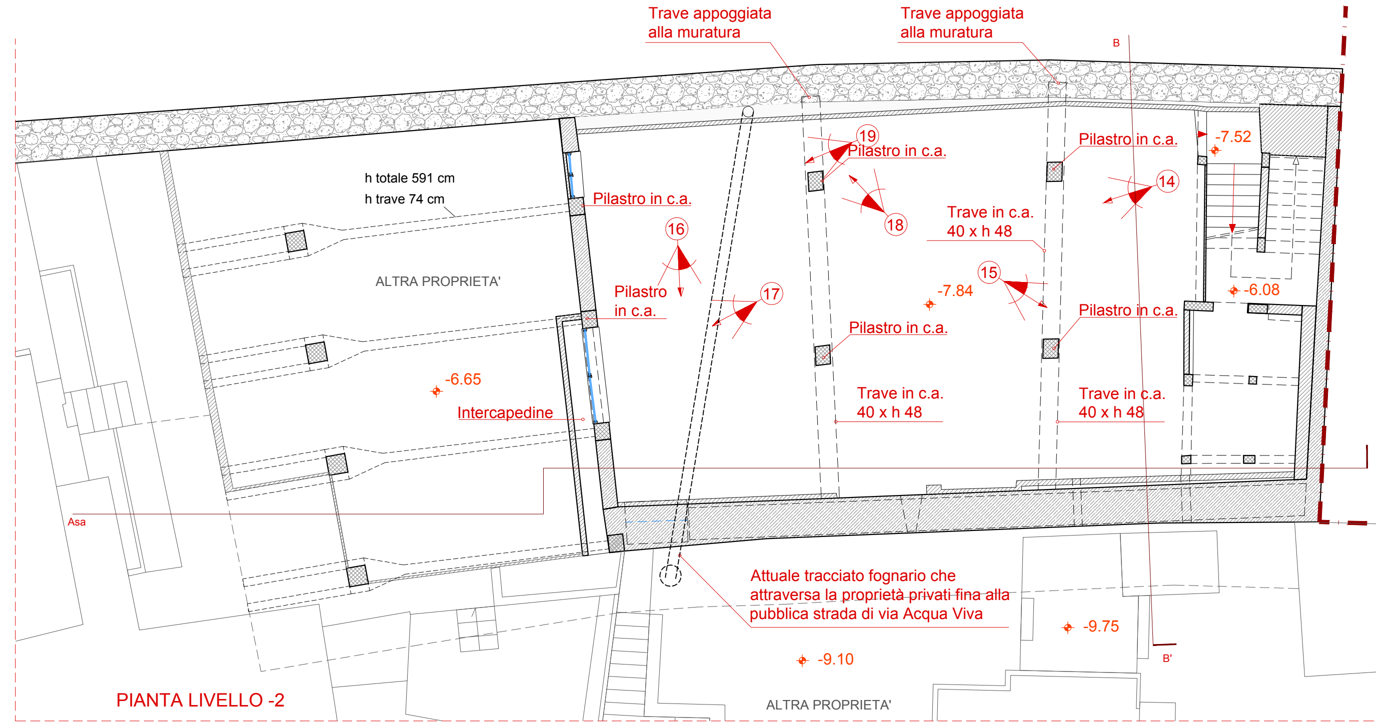

PIANTA LIVELLO -2

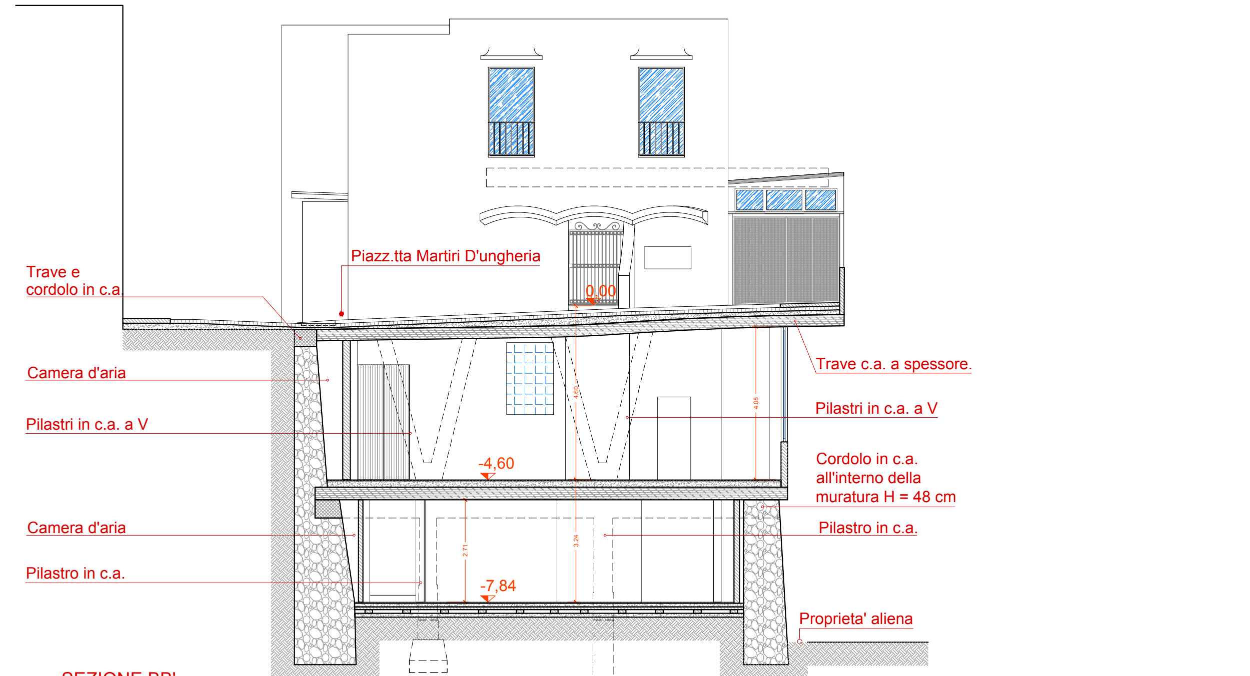

SEZIONE BB'

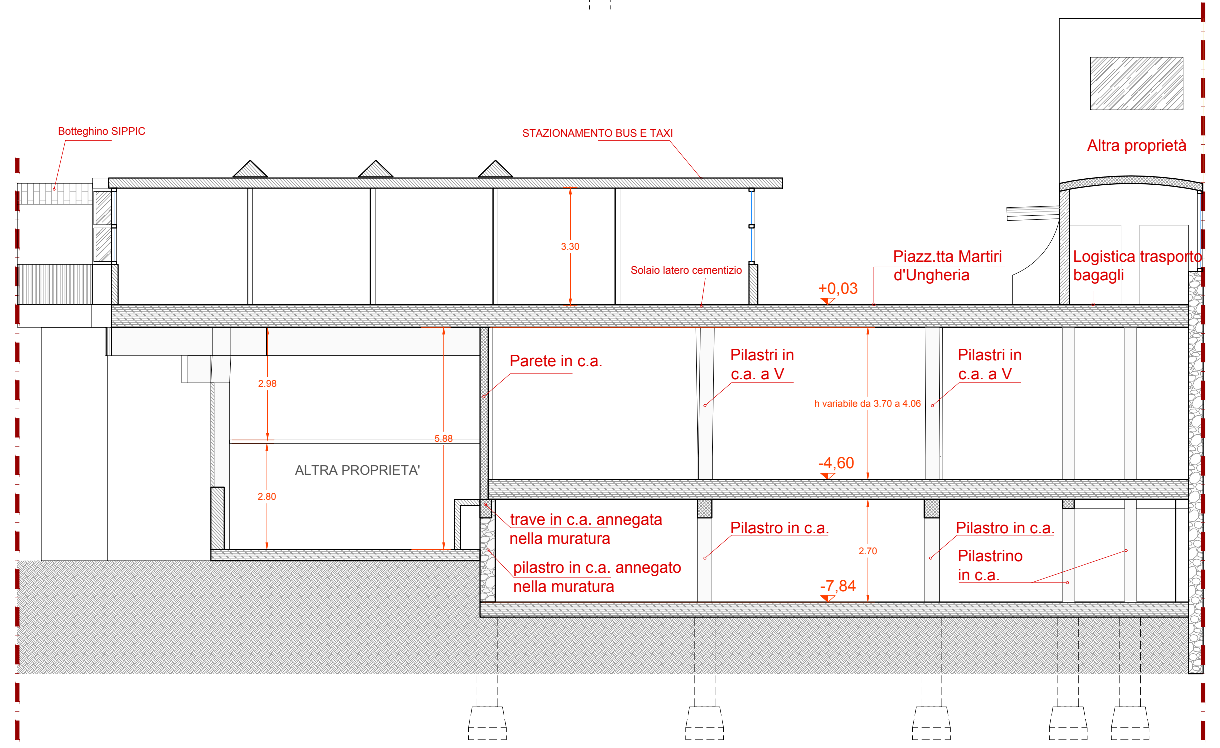

SEZIONE A'SA-ASA

FOTO STATO DI FATTO A SEGUITO DI MESSA A NUDO

FOTO n. 1

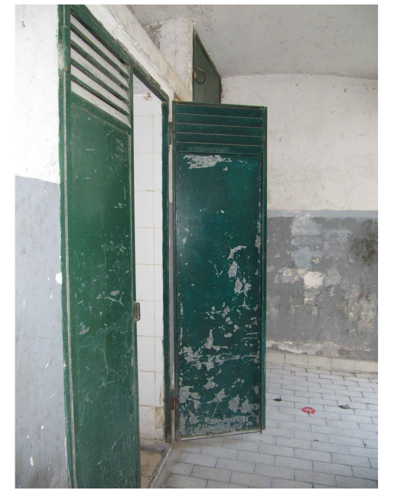

FOTO n. 2

FOTO n. 3

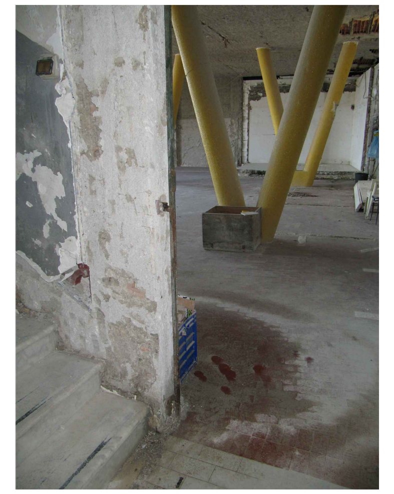

FOTO n. 4

FOTO n. 5

FOTO n. 6

FOTO n. 7

FOTO n. 8

FOTO n. 9

FOTO n. 10

FOTO n. 11

FOTO n. 12

FOTO n. 13

FOTO n. 14

FOTO n. 15

FOTO n. 16

FOTO n. 17

FOTO n. 18

FOTO n. 19