

CORINE LAND COVER

-  1.1.1. Zone residenziali a tessuto continuo
-  1.1.2. Zone residenziali a tessuto discontinuo
-  1.1.2.1. Case sparse
-  1.1.2.2. Case sparse e orti famigliari
-  1.2.5. Eliporto
-  1.4.2. Campo sportivo
-  2.1.1.1.3. Colture ortive
-  2.2.2. Frutteti
-  2.2.3. Oliveti
-  2.4.1. Colture temporanee associate a colture perm
-  2.4.5.1. Coltivi e macchia
-  2.4.5.2. Coltivi in abbandono
-  2.4.5.3. Oliveti in abbandono
-  3.1.1. Boschi di latifoglie
-  3.1.2. Boschi di conifere
-  3.1.2.1.3. Rimboschimenti di pino
-  3.1.3. Boschi di conifere e latifoglie
-  3.2.3.1. Macchia mediterranea
-  3.3.2. Rocce nude, falesie
-  Strade

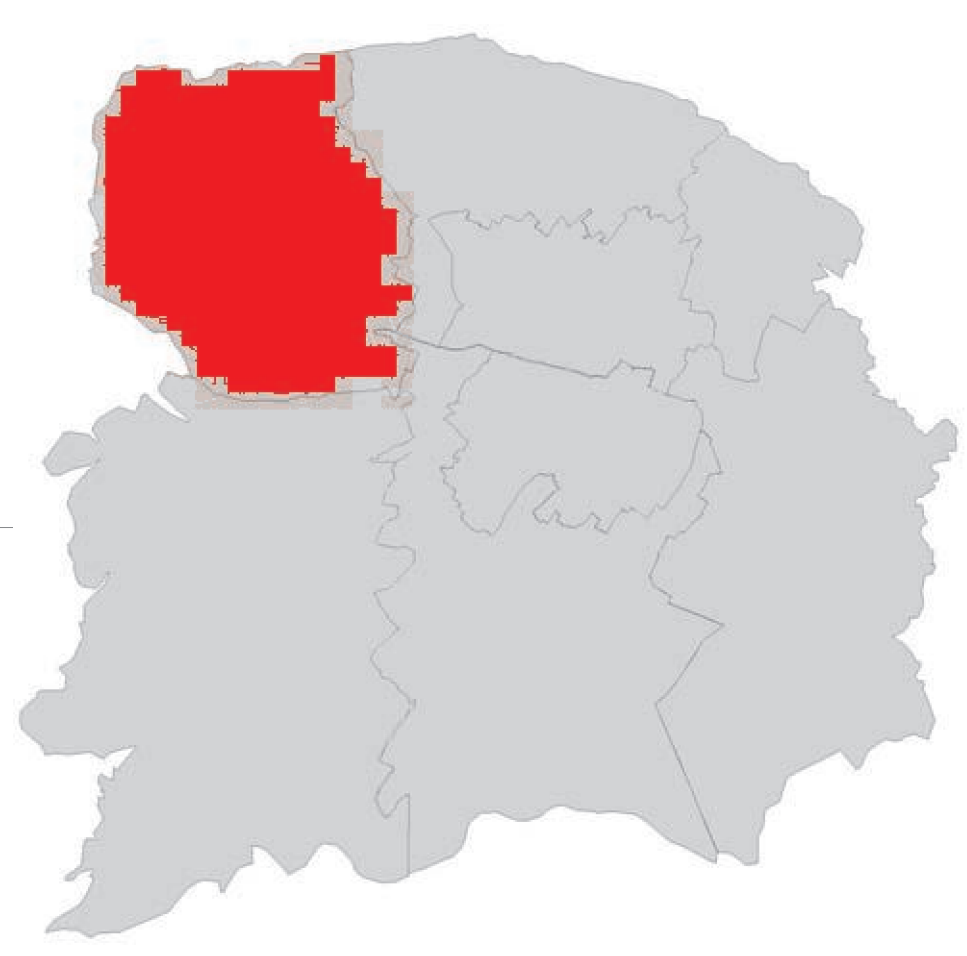

Sistema di riferimento  
Gauss Boaga fuso 33 E



PIANO URBANISTICO COMUNALE DI ANACAPRI

Allegato \_\_\_ Dott. Agr. Maurizio Murolo  
Indagini agronomiche

Carta dell'uso agricolo-forestale

scala 1:2000

FOGLIO N. 1

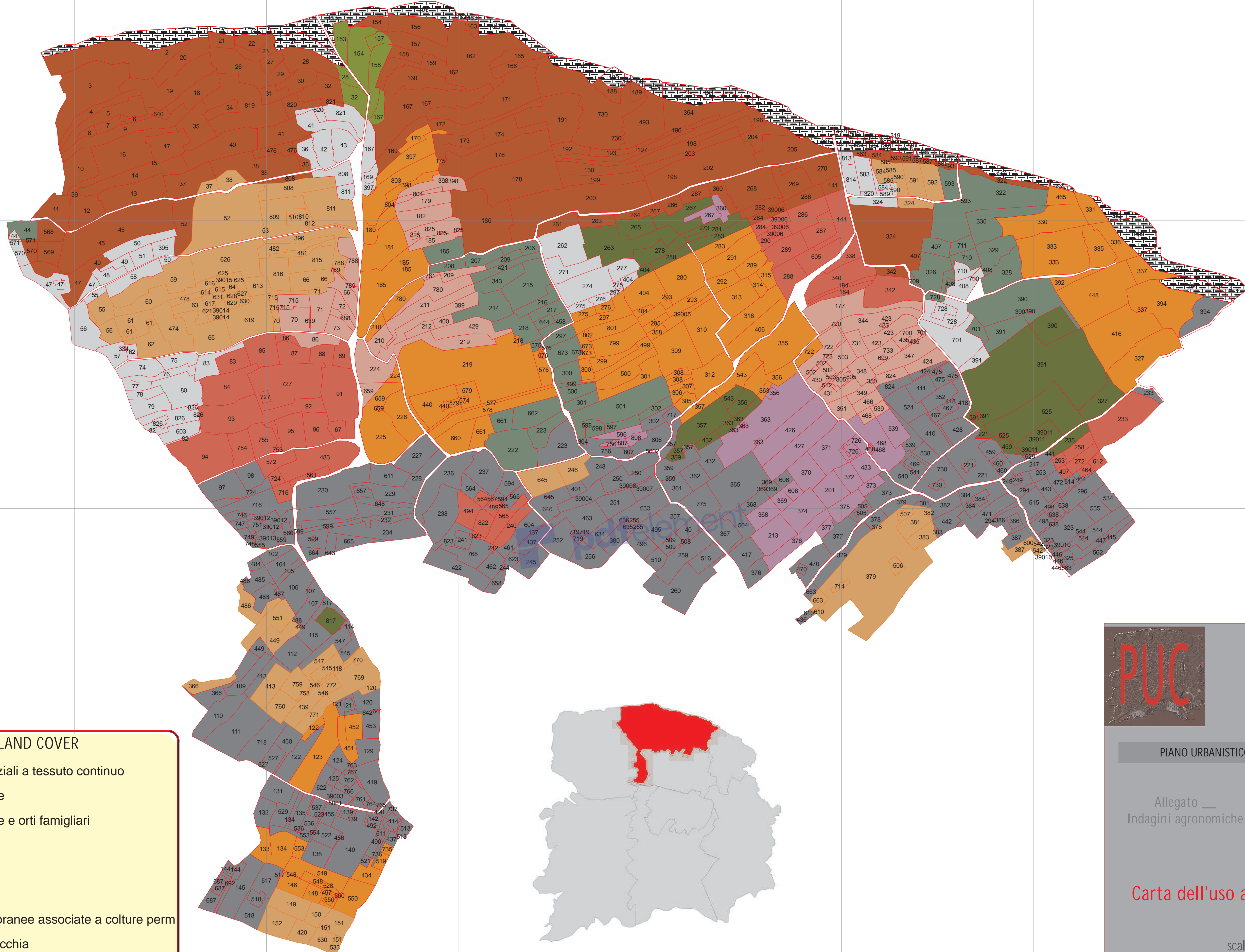

Sistema di riferimento  
Gauss Boaga fuso 33 E

**CORINE LAND COVER**

- 1.1.1. Zone residenziali a tessuto continuo
- 1.1.2.1. Case sparse
- 1.1.2.2. Case sparse e orti famigliari
- 2.2.2. Frutteti
- 2.2.3. Oliveti
- 2.2.4. Vigneti
- 2.4.1. Colture temporanee associate a colture perm
- 2.4.5.1. Coltivi e macchia
- 2.4.5.2. COLTIVI in abbandono
- 2.4.5.3. Oliveti in abbandono
- 3.1.1. Boschi di latifoglie
- 3.3.2. Rocce nude, falesie
- STRADE

**PIANO URBANISTICO COMUNALE DI ANACAPRI**

Allegato \_\_\_ Dott. Agr. Maurizio Murolo  
Indagini agronomiche

Carta dell'uso agricolo-forestale

scala 1:2000

FOGLIO N. 2

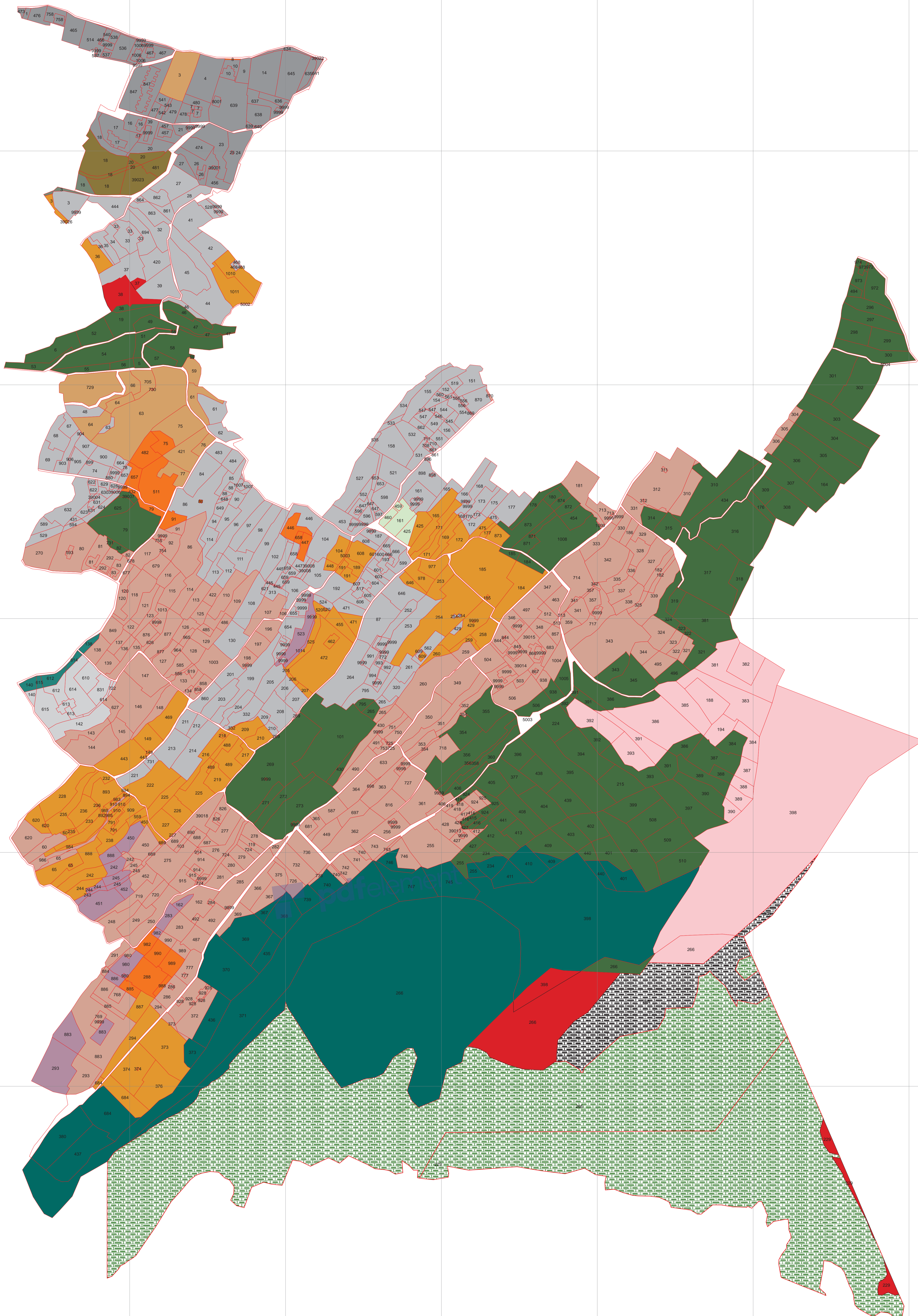

**CORINE LAND COVER**

	1.1.1. Zone residenziali a tessuto continuo
	1.1.2. Zone residenziali a tessuto discontinuo
	1.1.2.2. Case sparse
	1.1.2.2. Case sparse e orti famigliari
	2.2.2. Frutteti
	2.2.3. Oliveti
	2.2.4. Vigneti
	2.4.1. Colture temporanee associate a colture perm
	2.4.5.2. COLTIVI in abbandono
	2.4.5.3. Oliveti in abbandono
	3.1.1. Boschi di latifoglie
	3.1.2. Boschi di conifere
	3.1.2.1.3. Rimboscimenti di pino
	3.1.3. Boschi di conifere e latifoglie
	3.2.3.1. Macchia mediterranea
	3.2.3.2. GARIGA
	3.3.2. Rocce nude, falesie
	3.3.3. Aree con vegetazione rada di pini d'aleppo
	STRADE

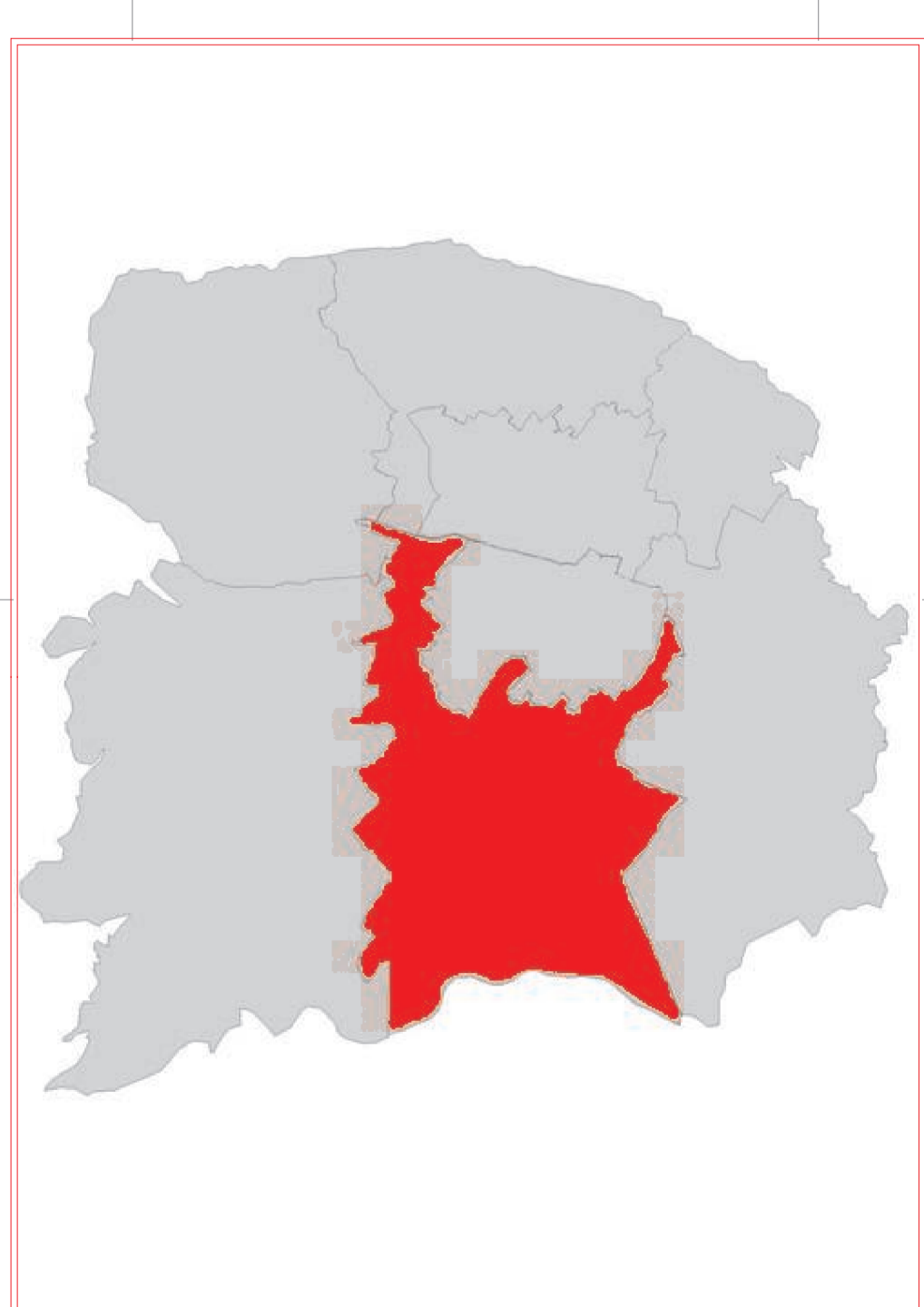

Sistema di riferimento Gauss Boaga fuso 33 E

PUC

PIANO URBANISTICO COMUNALE DI ANACAPRI

Allegato \_\_\_ Dott. Agr. Maurizio Murolo  
Indagini agronomiche

Carta dell'uso agricolo-forestale

scala 1:2000

FOGLIO N. 3

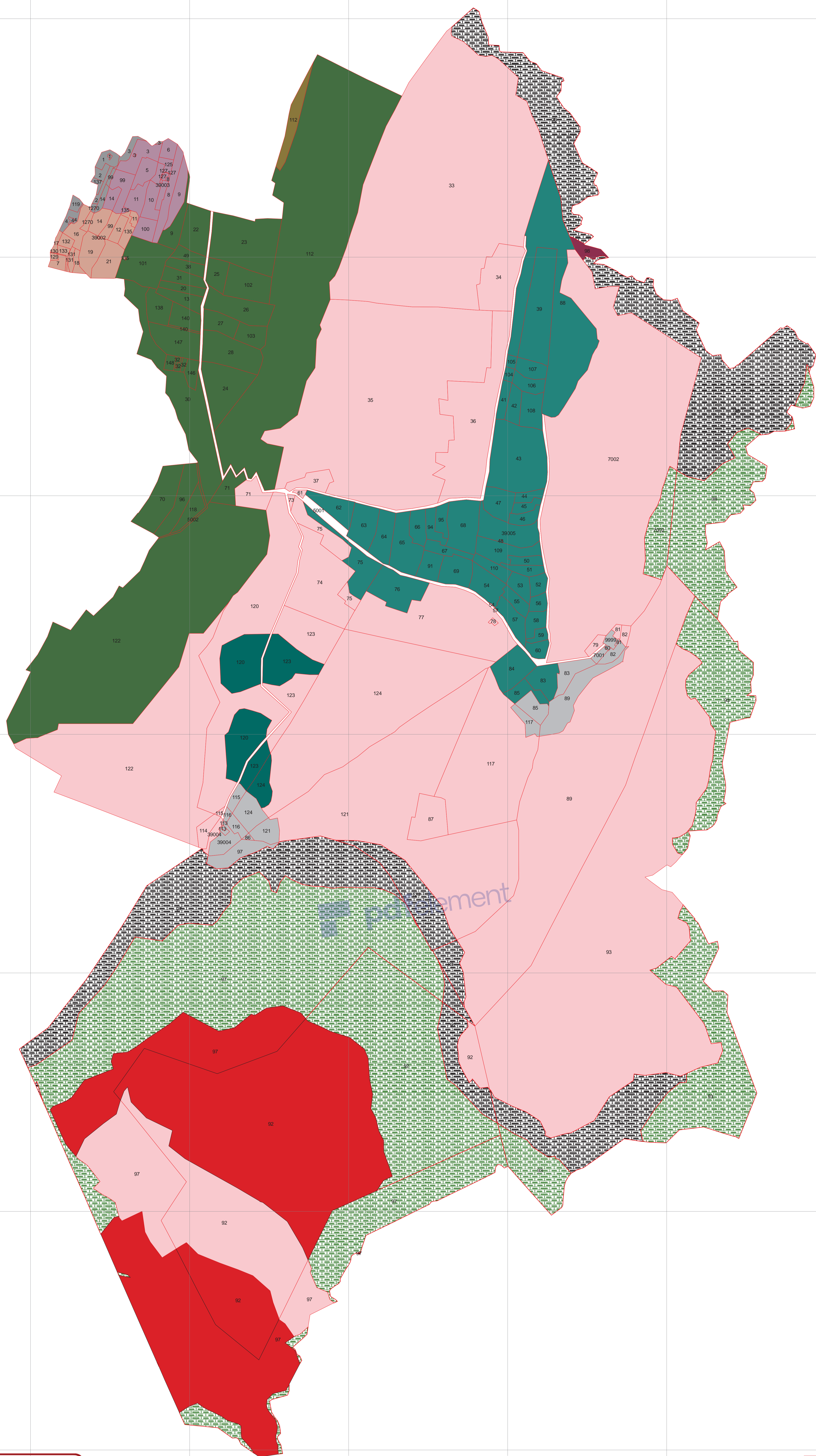

**CORINE LAND COVER**

	1.1.1. Zone residenziali a tessuto continuo
	1.1.2.1. Case sparse
	1.1.2.2. Case sparse e orti famigliari
	2.2.4. Vigneti
	3.1.1. Boschi di latifoglie
	3.1.1.2. Boschi a prevalenza di leccio
	3.1.2. Boschi di conifere
	3.1.2.1.3. Rimboschimenti di pino
	3.1.3. Boschi di conifere e latifoglie
	3.2.3.1. Macchia mediterranea
	3.2.3.2. GARIGA
	3.3.2. Rocce nude, falesie
	3.3.3. Aree con vegetazione rada di pini d'aleppo
	STRADE

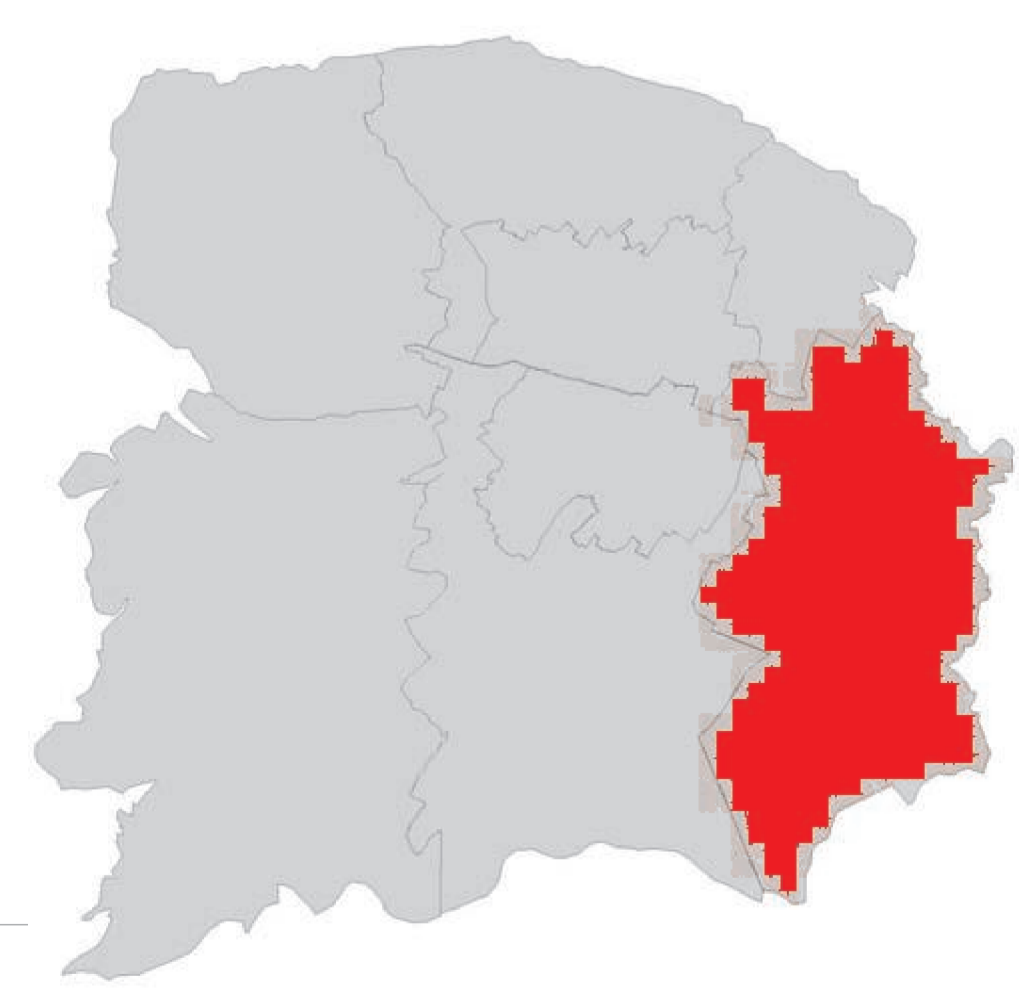

Sistema di riferimento  
Gauss Boaga fuso 33 E



**PIANO URBANISTICO COMUNALE DI ANACAPRI**

Allegato \_\_\_ Dott. Agr. Maurizio Murolo  
Indagini agronomiche

**Carta dell'uso agricolo-forestale**

scala 1:2000

**FOGLIO N. 4**



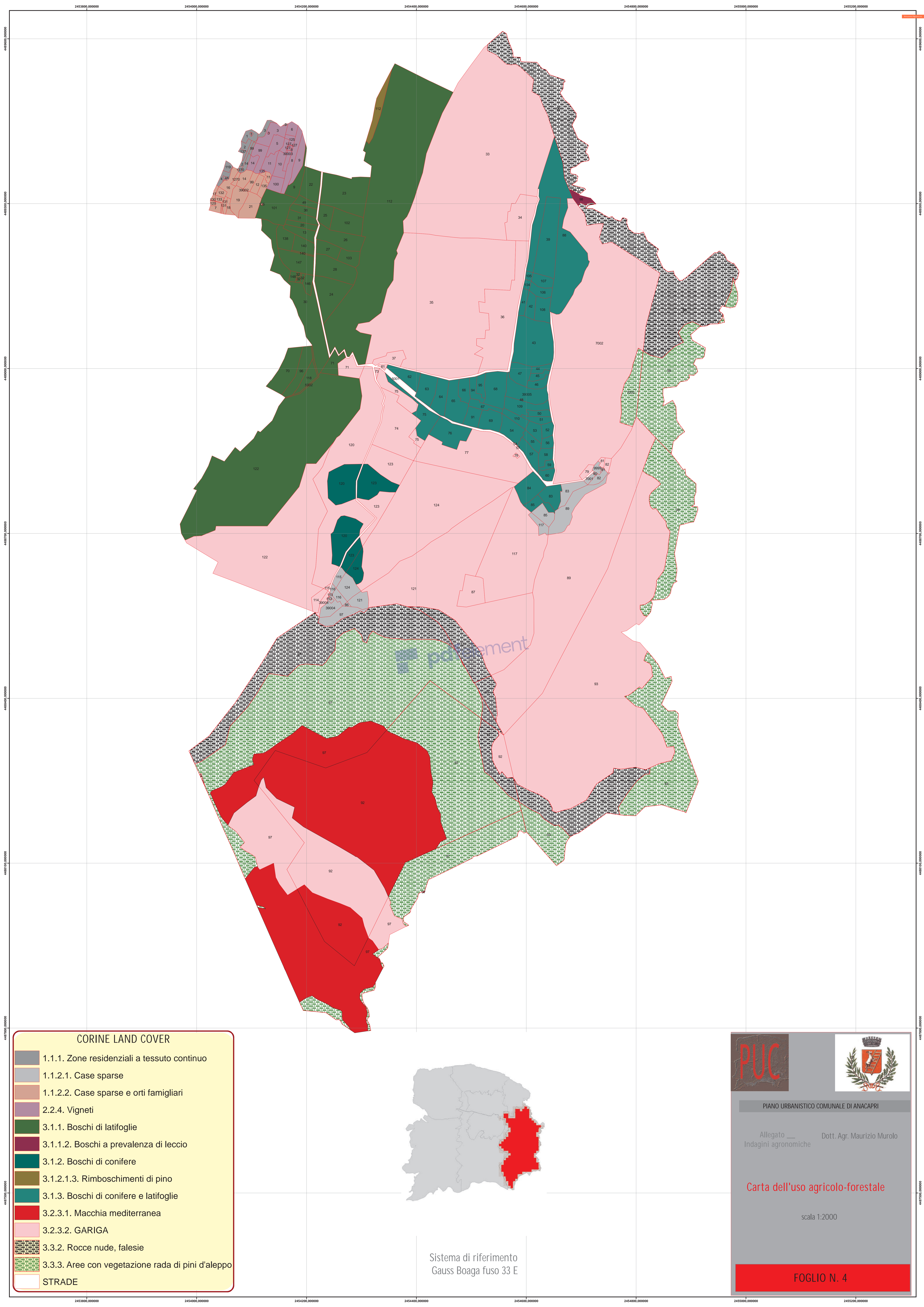

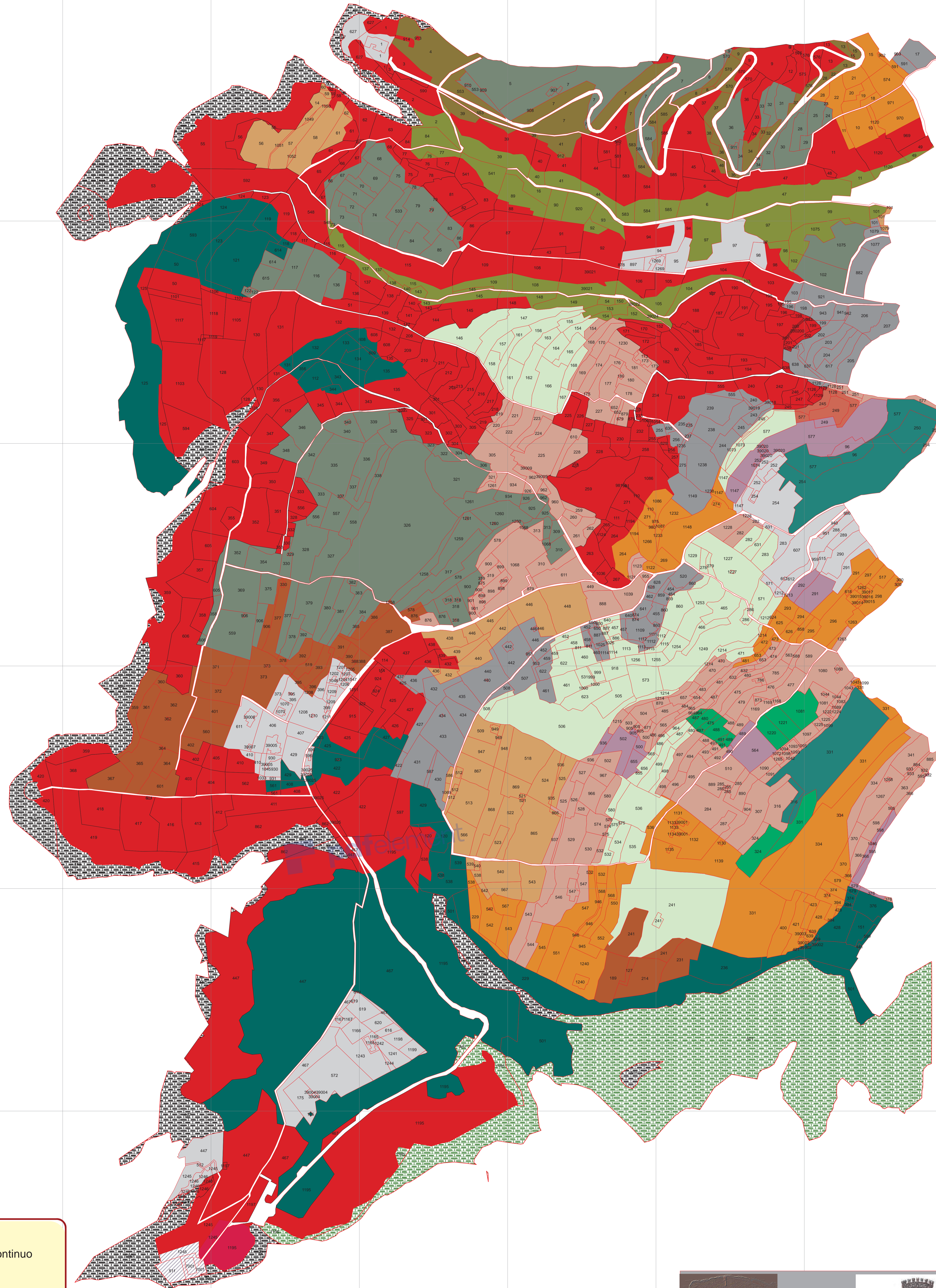

CORINE LAND COVER	
	1.1.2. Zone residenziali a tessuto discontinuo
	1.1.2.1. Case sparse
	1.1.2.2. Case sparse e orti famigliari
	1.5.1. Faro
	2.1.1.1.3. Colture ortive
	2.2.2. Frutteti
	2.2.3. Oliveti
	2.2.4. Vigneti
	2.4.1. Colture temporanee associate a colture perm
	2.4.5.1. Coltivi e macchia
	2.4.5.2. Coltivi in abbandono
	2.4.5.3. Oliveti in abbandono
	3.1.1. Boschi di latifoglie
	3.1.2. Boschi di conifere
	3.1.2.1.3. Rimboschimenti di pino
	3.1.3. Boschi di conifere e latifoglie
	3.2.3.1. Macchia mediterranea
	3.2.3.1.2. Macchia a ginepro
	3.3.2. Rocce nude, falesie
	3.3.3. Aree con vegetazione rada di pini d'aleppo
	Strade



Sistema di riferimento Gauss Boaga fuso 33 E



**PIANO URBANISTICO COMUNALE DI ANACAPRI**



Allegato \_\_ Dott. Agr. Maurizio Murolo  
Indagini agronomiche

Carta dell'uso agricolo-forestale

scala 1:2000

FOGLIO N. 5

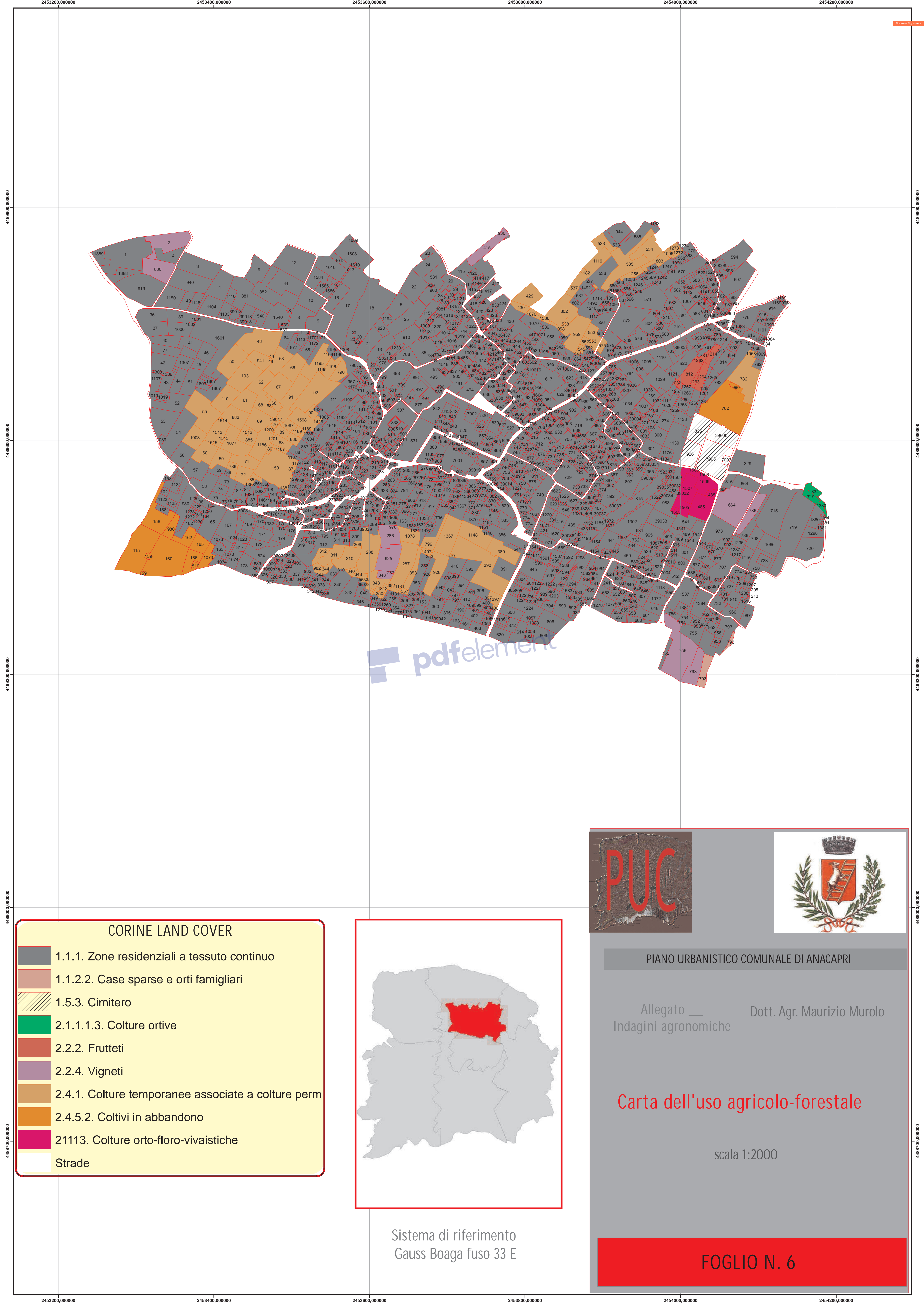

pdfelement

CORINE LAND COVER	
	1.1.1. Zone residenziali a tessuto continuo
	1.1.2.2. Case sparse e orti famigliari
	1.5.3. Cimitero
	2.1.1.1.3. Colture ortive
	2.2.2. Frutteti
	2.2.4. Vigneti
	2.4.1. Colture temporanee associate a colture perm
	2.4.5.2. Coltivi in abbandono
	21113. Colture orto-floro-vivaistiche
	Strade



Sistema di riferimento  
Gauss Boaga fuso 33 E



PIANO URBANISTICO COMUNALE DI ANACAPRI

Allegato \_\_ Dott. Agr. Maurizio Murolo  
Indagini agronomiche

## Carta dell'uso agricolo-forestale

scala 1:2000

**FOGLIO N. 6**

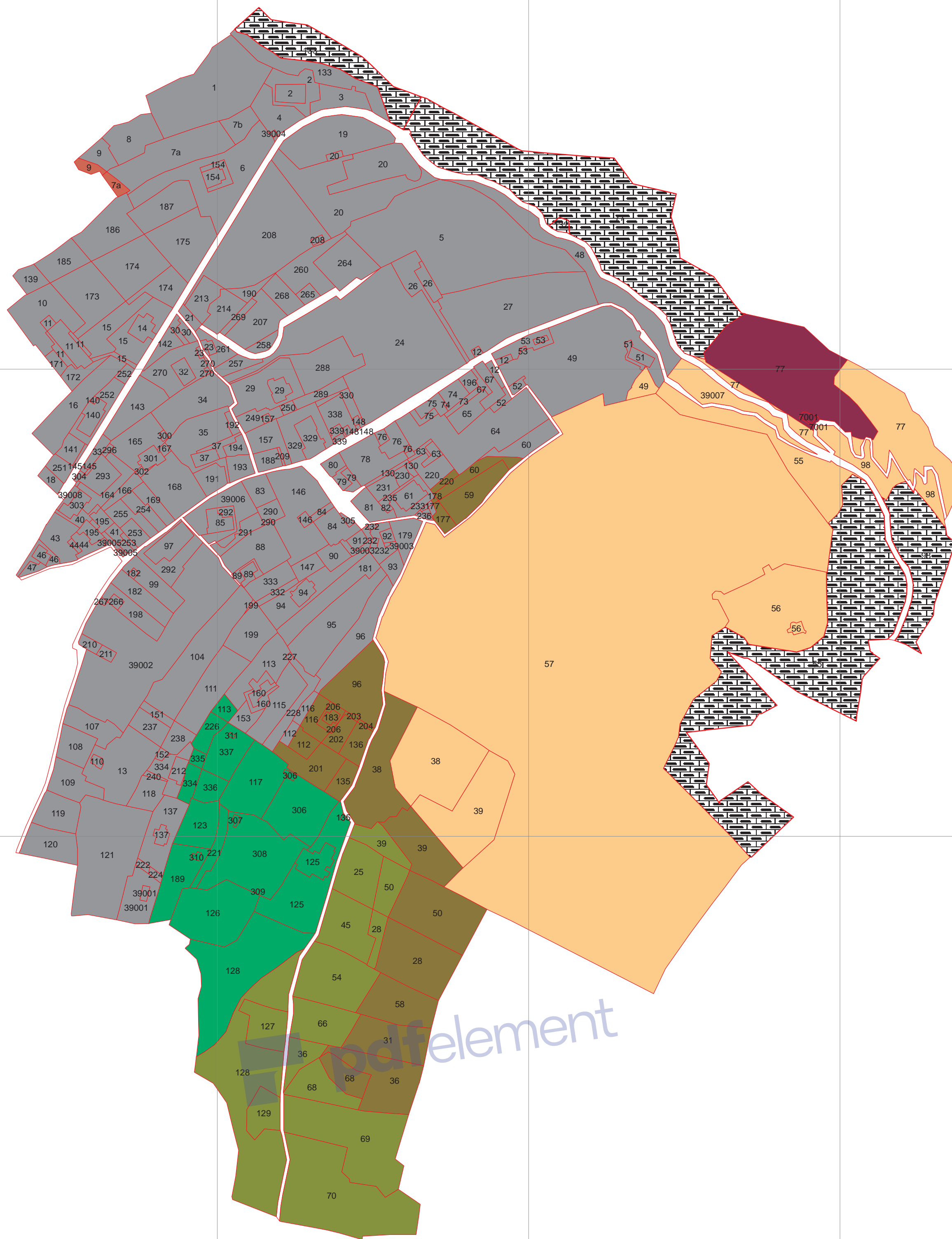

CORINE LAND COVER	
	1.1.1. Zone residenziali a tessuto continuo
	2.1.1.1.3. Colture ortive
	2.2.2. Frutteti
	3.1.1. Boschi di latifoglie
	3.1.1.2. Boschi a prevalenza di leccio
	3.1.2.1.3. Rimboschimenti di pino
	3.2.3.2. Gariga
	3.3.2. Rocce nude, falesie
	Strade



Sistema di riferimento  
Gauss Boaga fuso 33 E

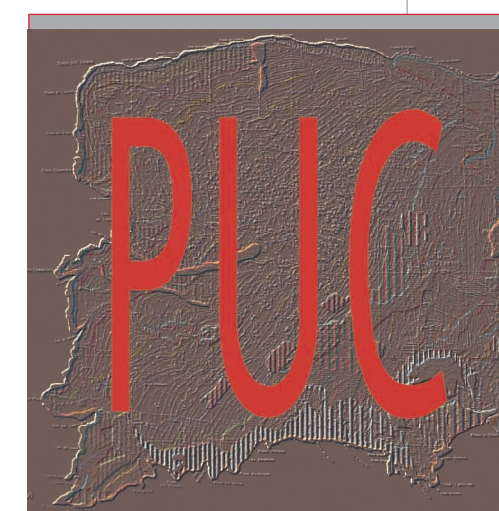

PIANO URBANISTICO COMUNALE DI ANACAPRI

Allegato \_\_ Dott. Agr. Maurizio Murolo  
Indagini agronomiche

## Carta dell'uso agricolo-forestale

scala 1:2000

FOGLIO N. 7

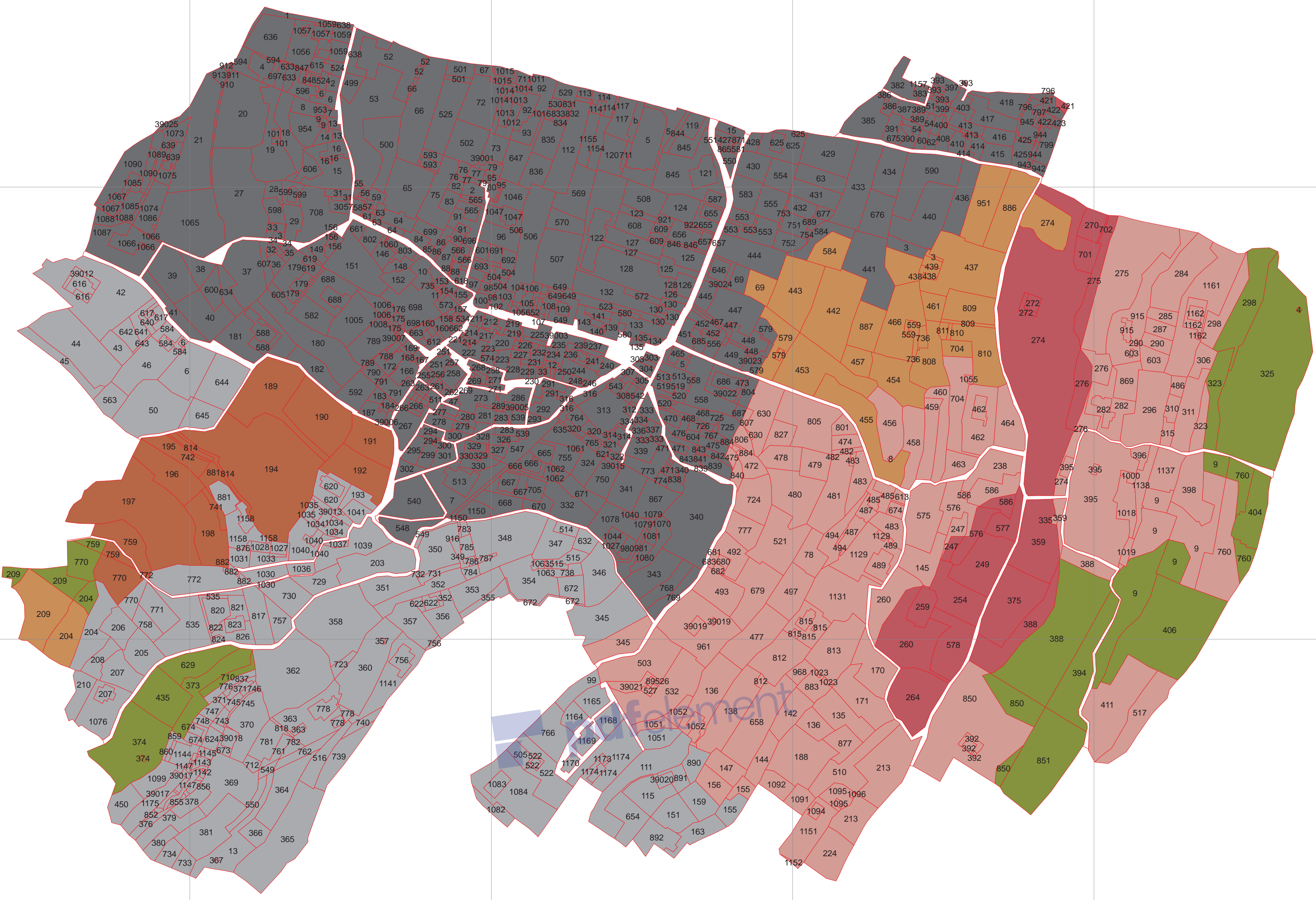

**CORINE LAND COVER**

- 1.1.1. Zone residenziali a tessuto continuo
- 1.1.2. Zone residenziali a tessuto discontinuo
- 1.1.2.2. Case sparse e orti famigliari
- 2.2.4. Vigneti
- 2.4.1. Colture temporanee associate a colture perm
- 2.4.5.2. Coltivi in abbandono
- 3.1.1. Boschi di latifoglie
- Strade



Sistema di riferimento  
Gauss Boaga fuso 33 E

PUC

PIANO URBANISTICO COMUNALE DI ANACAPRI

Allegato \_\_\_ Dott. Agr. Maurizio Murolo

Indagini agronomiche

Carta dell'uso agricolo-forestale

scala 1:2000

FOGLIO N. 8