

### LEGENDA CARTA DELL'USO AGRICOLO E FORESTALE

- |  |  |  |   |
|--|--|--|---|
|  | 1.1.1. Zone residenziali a tessuto continuo        |  | 2.4.5.1. Coltivi e macchia                        |
|  | 1.1.2. Zone residenziali a tessuto discontinuo     |  | 2.4.5.2. Coltivi in abbandono                     |
|  | 1.1.2.1. Case sparse                               |  | 2.4.5.3. Oliveti in abbandono                     |
|  | 1.1.2.2. Case sparse e orti famigliari             |  | 3.1.1. Boschi di latifoglie                       |
|  | 1.2.5. Eliporto                                    |  | 3.1.1.2. Boschi a prevalenza di leccio            |
|  | 1.4.2. Campo sportivo                              |  | 3.1.2. Boschi di conifere                         |
|  | 1.5.1. Faro  |  | 3.1.2.1.3. Rimboschimenti di pino                 |
|  | 1.5.3. Cimitero                                    |  | 3.1.3. Boschi di conifere e latifoglie            |
|  | 2.1.1.1.1. Colture ortive                          |  | 3.2.3.1. Macchia mediterranea                     |
|  | 2.1.1.1.3. Colture orto-floro-vivaistiche          |  | 3.2.3.1.2. Macchia a ginepro                      |
|  | 2.2.2. Frutteti                                    |  | 3.2.3.2. Gariga                                   |
|  | 2.2.3. Oliveti                                     |  | 3.3.2. Rocce nude, falesie                        |
|  | 2.2.4. Vigneti                                     |  | 3.3.3. Aree con vegetazione rada di pini d'aleppo |
|  | 2.4.1. Colture temporanee associate a colture perm |  | arefoto anacapri tutto_LINES                      |

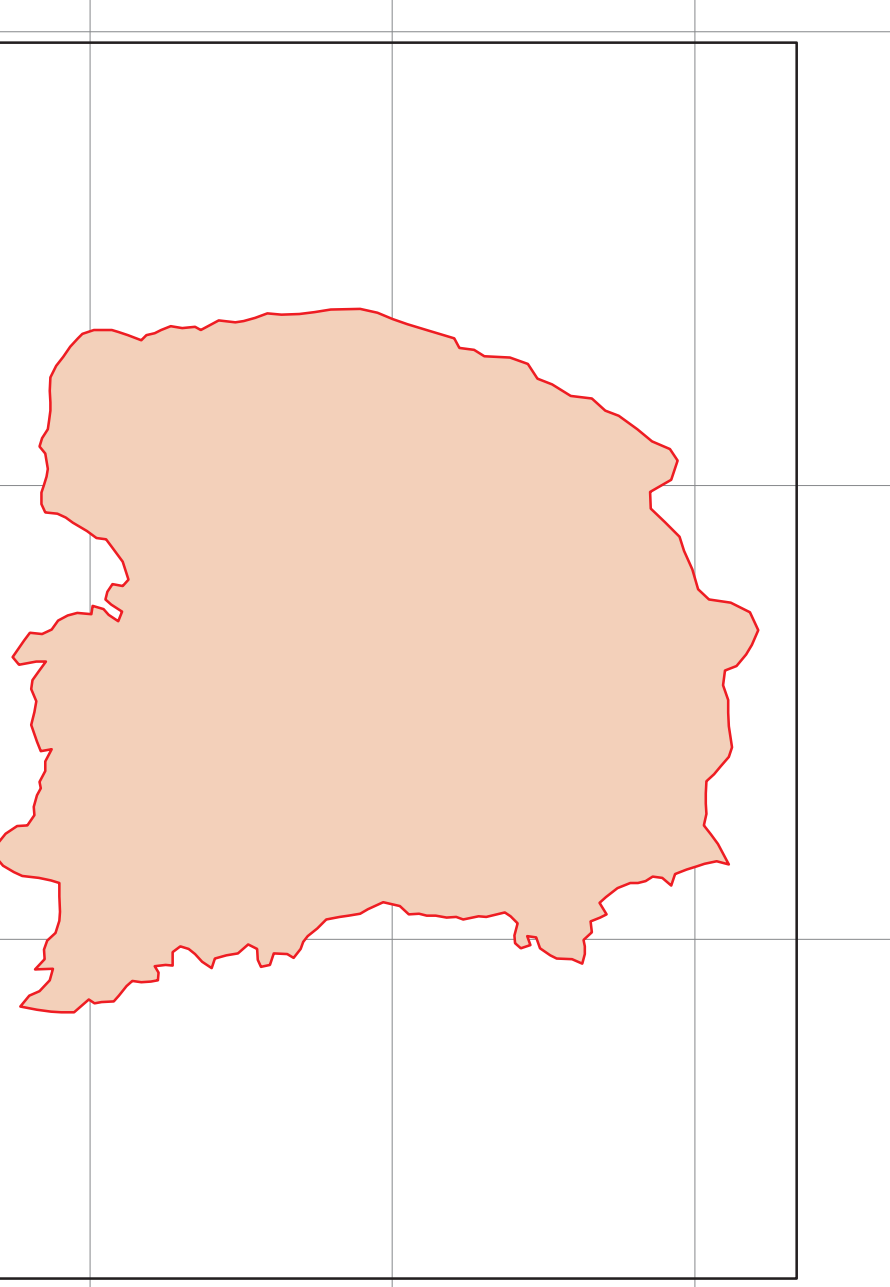

Sistema di riferimento  
Monte\_Mario\_Rome\_Italy\_2

PIANO URBANISTICO COMUNALE DI ANACAPRI

Allegato \_\_\_ Dott. Agr. Maurizio Murolo  
Indagini agronomiche

Carta dell'uso agricolo-forestale

scala 1:5000

COMUNE DI ANACAPRI