

- **Luigi ALFARO** nato a SORRENTO (NA) il 27.04.1959 ed ivi residente alla via S. Lucia n. 35; tel. e fax 0818781657 indirizzo posta elettronica archstudio35@yahoo.it luigi.alfaro@archiworldpec.it
- Diplomato presso il Liceo Classico S. Anna di Sorrento;
- Laureato in Architettura presso l'Università di Napoli il 25.07.1985 con esito 110/110 e lode e con tesi pubblicata sulla rivista *Quaderni di architettura* del settembre 1989 e menzionata nella pubblicazione a cura del Museo Correale di Sorrento nel 2004;
- Abilitato all'esercizio della professione di architetto a Napoli nella 1^a sessione del 1986 ed iscritto all'Albo degli Architetti di Napoli ed Isernia dal 13.09.1986 al n. 3829;
- Iscritto all'albo dei c.t.u. del Tribunale di Torre Annunziata al n. 530;
- Abilitato all'esercizio di coordinatore per la progettazione dei lavori, coordinatore per la esecuzione dei lavori (D.Lgs. 494/96 e succ. modifiche ed integrazioni) e di responsabile del servizio di prevenzione e protezione (D.Lgs. 626/94 e succ. modifiche ed integrazioni);
- Ha partecipato alla mostra *Elementi di arredo* organizzata nel 1990 dall'Ordine degli Architetti di Napoli con pubblicazione dei lavori presentati; ha partecipato al concorso di design *Le gambe dell'architettura* organizzata nel 1992 dall'Archirpinia con pubblicazione dei lavori presentati;

CURRICULUM

A) OPERE PUBBLICHE

attività di progettazione e direzione dei lavori

1. Vincitore Bando di gara mediante procedura aperta ai sensi dell'art. 60 del D.Lgs. n. 50/2016 comune di Piano di Sorrento per l'esecuzione delle opere concernenti l'intervento di "consolidamento e manutenzione straordinaria rampe marina di Cassano" cig 8186240af2 cup b17h17002250007 anno 2020
2. Vincitore Bando di gara del comune di Capri procedura aperta, artt. 60 del decreto legislativo n. 50 del 2016 criterio di aggiudicazione: offerta economicamente più vantaggiosa ai sensi dell'art.95 comma 2 del D.Lgs. n. 50/2016, per l'esecuzione delle opere concernenti "Riqualificazione architettonica dell'ex mercatino comunale con nuova destinazione d'uso a centro polifunzionale – 1° lotto funzionale" CIG: 7321990949 – CUP: D78C17000130004 .anno 2018
3. Vincitore gara ad evidenza pubblica progettazione esecutiva, comprensiva di coordinamento della sicurezza in fase di progettazione ed esecuzione delle opere concernenti il progetto di riqualificazione del Corso Italia nel tratto compreso tra Piazza Tasso e l'Ospedale Civile, nell'ambito territoriale del centro cittadino di Sorrento (NA) CIG 644482235C anno 2017



4. Progetto e direzione lavori della sistemazione funzionale e miglioramento strada di collegamento marine di Meta ed Alimuri Comune di Meta con Ing. Antonio Filosa – importo pari ad € 1.177.270,00 anno 2014-

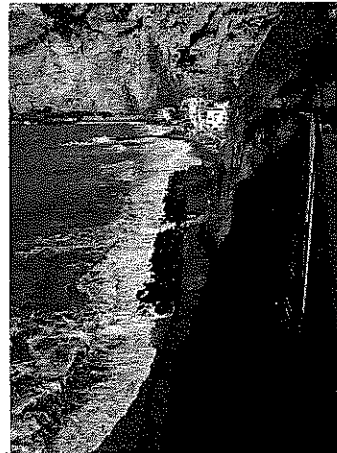

5. Progetto esecutivo e direzione lavori sistemazione di un fabbricato vincolato ai sensi art. 10 DL 42/2004 Casa Comunale Comune di Meta - con Ing. Antonio Filosa - importo € 859.915,69 anno 2013-.

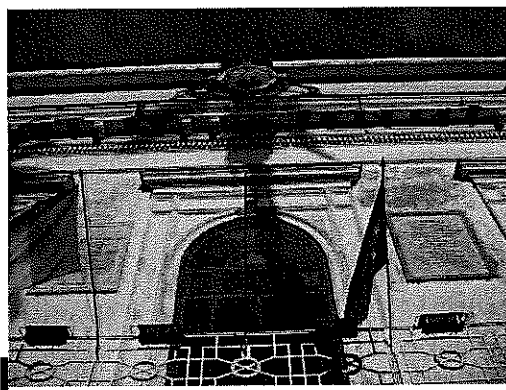

6. Progetto per il recupero e la sistemazione del sentiero Nastro Verde – Priora Comune di Sorrento– importo pari ad € 131.349,90 anno2006-.
7. Progetto per il recupero e la sistemazione della strada rurale via Monte Corbo Comune di Sorrento– importo pari ad € 180.650,10 anno2006-.
8. Progetto di sistemazione funzionale e miglioramento strada di collegamento marine di Meta ed Alimuri Comune di Meta con Ing. Antonio Filosa – importo pari ad € 529.218,00 anno 2003-.
9. Progetto e direzione lavori riattivazione dell'impianto ascensore per la Marina di Meta del Comune di Meta II lotto con l'ing. Antonino Celentano – importo pari ad € 206.582,76 anno2003/2005-

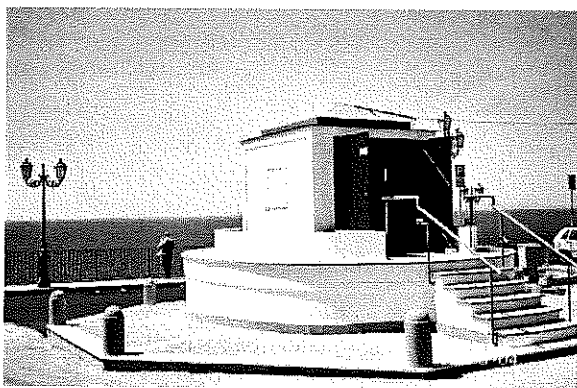

10. Direzione lavori riattivazione dell'impianto ascensore per la Marina di Meta del Comune di Meta I lotto - importo £. 220.000.000 anno 2002 -
11. Progetto esecutivo di completamento di un fabbricato, e la riqualificazione di un altro nonché delle aree circostanti il tutto sito alla via monte Tabor nel Comune di Casamicciola Terme. Anno 2001-.
12. Progetto e d.l. per la realizzazione di un parco pubblico attrezzato parrocchiale nel giardino del liceo scientifico G. Salvemini di Sorrento alla Via Sant'Antonio Anno1999/2000
13. Progetto esecutivo e direzione lavori sistemazione piazzetta Circumvesuviana Comune di Sant'Agnello. - importo £. 250.000.000 anno 2000-



14. Progettazione e direzione dei lavori di sistemazione di Piazza Municipio del Comune di Sant'Agnello - importo £. 580.000.000. - anni1992/1995-
15. Direzione lavori e progetto di variante ripavimentazione di marciapiedi della piazza Santa Maria del Lauro del Comune di Meta. - importo £. 229.512.979 anni 1998/1999
16. Progettazione generale di ristrutturazione e di recupero dell'edificio scolastico comunale sito in via C. Amalfi Piano di Sorrento - progetto preliminare - importo £. 3.200.000.000. anno 1996-

17. Progettazione e direzione dei lavori di ristrutturazione della scuola materna Centro del Comune di Piano di Sorrento - importo £. 260.000.000. anno 1996-



18. Progettazione e direzione dei lavori di consolidamento della terrazza Ripa di Cassano del Comune di Piano di Sorrento - importo £. 204.070.000. anno 1996-

19. Direzione lavori realizzazione impianto ascensore alla scuola materna in via C. Amalfi del Comune di Piano di Sorrento.- importo £.90.000.000. anno 1995/1997-



attività di collaudatore

20. Collaudatore statico e amministrativo lavori di recupero e valorizzazione di Villa Rosa Anacapri - anno 2020
21. Collaudatore tecnico amministrativo in corso d'opera lavori di costruzione di un complesso residenziale nel PEEP in via MB Gargiulo Sant'Agnello - anno 2013/2014
22. Collaudatore statico in corso d'opera lavori di sostituzione solai della scuola elementare e materna B. Croce Anacapri- 2012

23. Collaudatore statico in corso d'opera lavori di ristrutturazione ed ampliamento della scuola elementare e materna B. Croce Anacapri – 2° lotto di completamento- 2005.
24. Collaudatore statico in corso d'opera lavori di ristrutturazione ed ampliamento della scuola elementare e materna B. Croce Anacapri – 6° lotto di completamento- anno 2002/2003.

B) ATTIVITA' DI EDILIZIA PRIVATA

alcune delle attività di edilizia privata e attività produttive

- 1 Progetto sistemazione ed adeguamento Scuola parificata Sant'Anna Istitute Sorrento Fabbricato vincolato ai sensi dell'art. 10 DL 42/2004 in corso

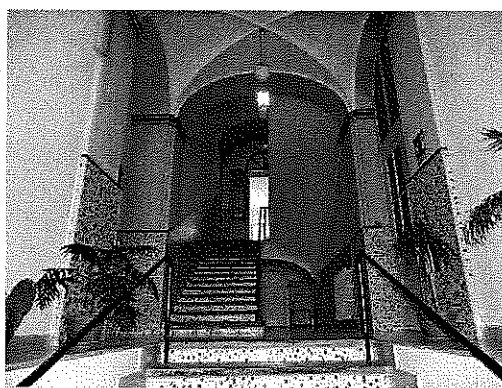

- 2 Progetto e direzione lavori di ricostruzione di un tetto demolito in seguito agli eventi sismici del novembre 1980 e febbraio 1981 ed intervento di recupero del sottotetto ad uso abitativo via Vocale Meta – 2012-



- 3 Progetto di recupero e restauro conservativo e consolidamento statico e direzione lavori di un fabbricato vincolato ai sensi art. 10 DL 42/2004 sito in Meta alla via A. Cosenza. 1995-2010 -.



- 4 Progetto di recupero e direzione lavori di un fabbricato per civili abitazioni
sito in Sant'agnello alla via Pietrapiana. 2008 –

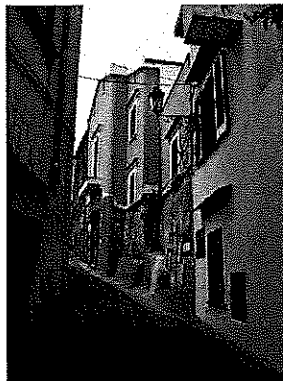

- 5 Progetto di recupero e direzione lavori di un fabbricato per civili abitazioni
sito in Sorrento alla via Rota n.50. Anno 1995-.
- 6 Progetto ristrutturazione di un fabbricato rurale sito in Sorrento alla via
S. Lucia n.37 Anno 1989

attività varie di ristrutturazione di interni

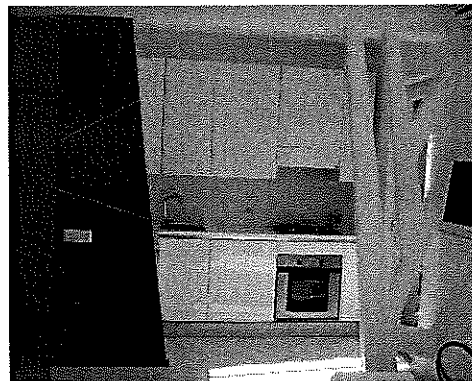
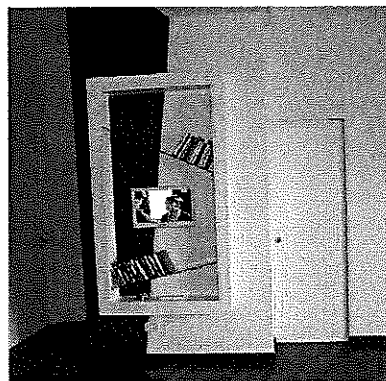

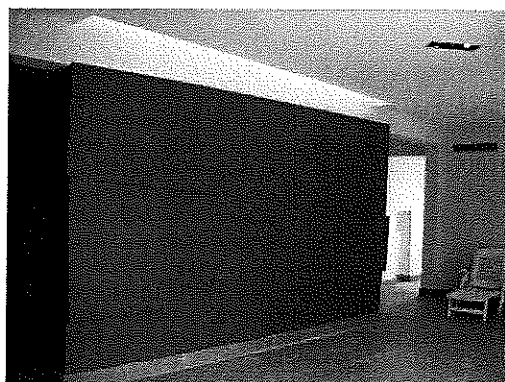
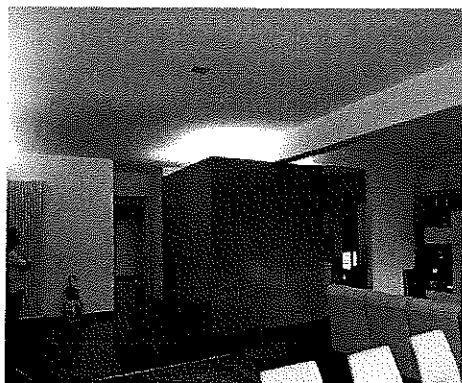

attività produttive

- 7 Progettazione del Centro Aziendale (caseificio e stalle) in località Difesa dei Preti del Comune di Serre .-
- 8 Progettazione del Centro Aziendale (erbe officinali) in località Pian dell'Olmo Comune di Vico Equense –

Strutture turistiche ricettive

- 9 Progettazione, direzione dei lavori, di recupero, ristrutturazione, consulenza tecnico amministrativa e attività di design hotel Club sito in Sant'Agnello alla Via Cappuccini; Anno 1998/99
- 10 Progettazione, direzione dei lavori, di recupero, ristrutturazione, consulenza tecnico amministrativa e attività di attività di design hotel Leone sito in Sorrento alla Via Parsano 1990/2010



- 11 Progettazione, direzione dei lavori, di recupero, ristrutturazione, consulenza tecnico amministrativa e attività di design hotel Giosuè a Mare sito in Meta alla Via Caruso 2004-2007.

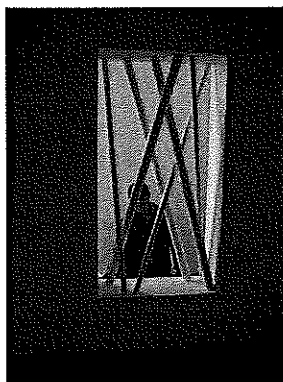
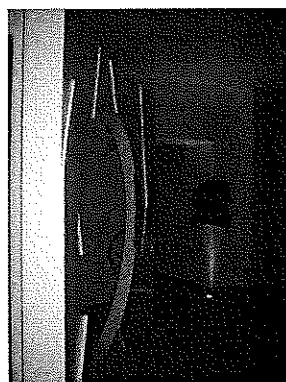

- 12 Progettazione di interni consulenza tecnico amministrativa e attività di design Esperidi Resort sito in Sant'Agello via dei Pini anni 90e 2000

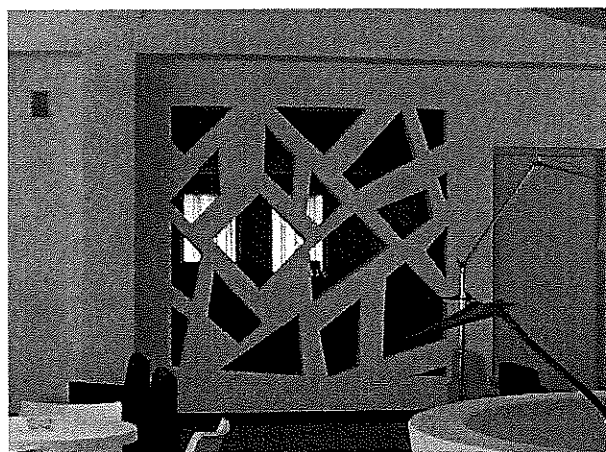

- 13 Progettazione, consulenza tecnico amministrativa e attività di design Campeggio Villaggi Campogaiola Santa Fortunata sito in Sorrento via Capo anni 90e 2000

- 14 Progettazione di interni e attività di design Residence Villa Lubrense sito in Massa Lubrense via Partenope anno 2008

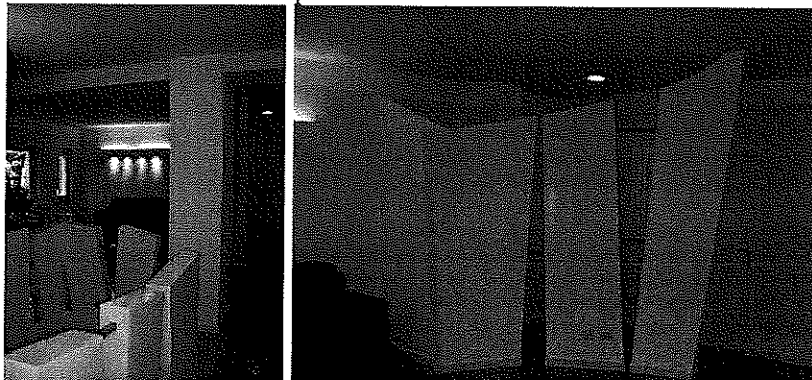

- 15 Riattazione Riattazione di fabbricato rurale ad uso agriturismo Legge 730/85 L.R. 28.8.84 n.41 . DIA 366227 del 30.09.05 via Monticello 2 Sorrento. 2008



- 16 Riattazione di fabbricato ad uso turistico in Meta al Vico II Santo Stefano n. 10 2010.

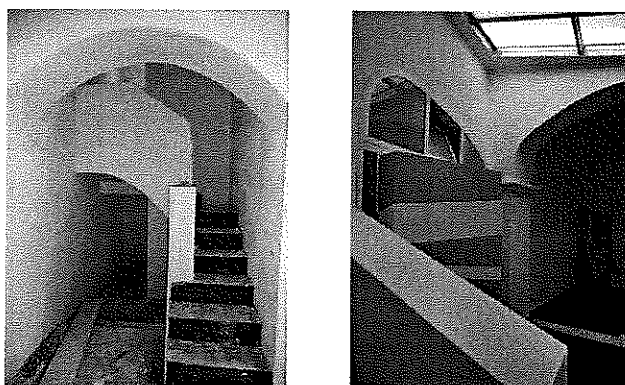

- 17 Progettazione, direzione dei lavori, di recupero, ristrutturazione, consulenza tecnico amministrativa e attività di design albergo Mediterraneo sito in Sant'Agello al Corso M. Crawford;



- 18 Progettazione, direzione dei lavori, di recupero, ristrutturazione, consulenza tecnico amministrativa e attività di design Arthotel Gran Paradiso sito in Sorrento alla Via Catigliano

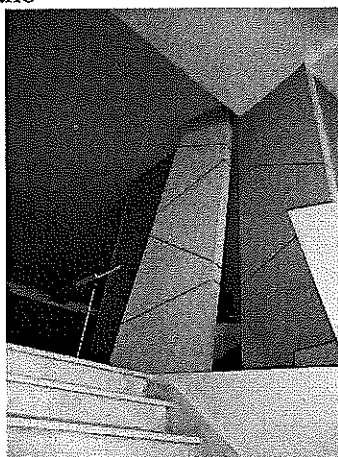
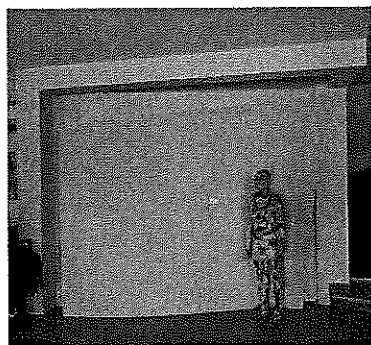

- 19 Progettazione, direzione dei lavori, di recupero, ristrutturazione, consulenza tecnico amministrativa e attività di design hotel Villa Fiorella sito in Massa Lubrense alla Via Maggio 2008 -2010

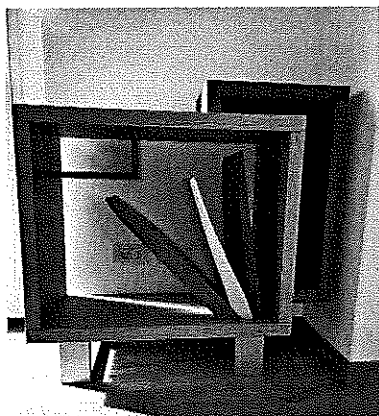

- 20 Progettazione, direzione dei lavori, di recupero, ristrutturazione, consulenza tecnico amministrativa e attività di design hotel Eden sito in Sorrento alla via Correale



attività di collaudatore

- 21 Collaudatore tecnico amministrativo in corso d'opera lavori di costruzione di un complesso residenziale nel PEEP in via MB Gargiulo Sant'Agnello- anno 2013/2014
- 22 Collaudatore statico in corso d'opera lavori di costruzione di un locale per artigiani in via Cesarano Sorrento- anno 2011/2012
- 23 Collaudatore statico in corso d'opera lavori di costruzione di un complesso residenziale nel PEEP in via MB Gargiulo Sant'Agnello- anno 2011/2012.
- 24 Collaudatore statico in corso d'opera lavori di costruzione di un complesso residenziale nel PEEP in via Bagnulo Massa Lubrense- anno 2001/2002.

C) ATTIVITA' DI GRAFICA E DESIGN

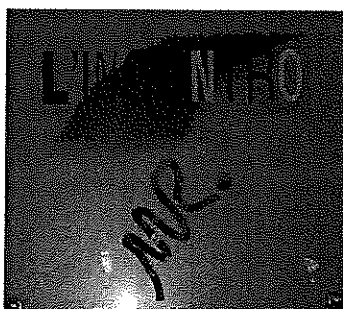
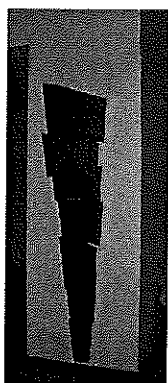

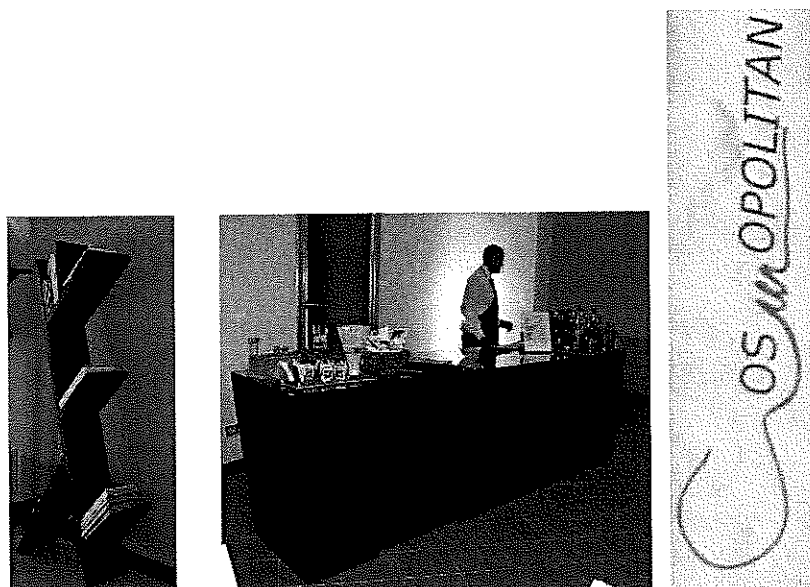
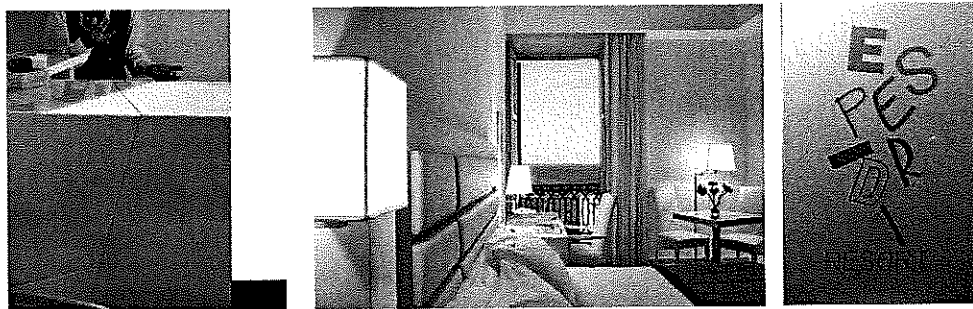
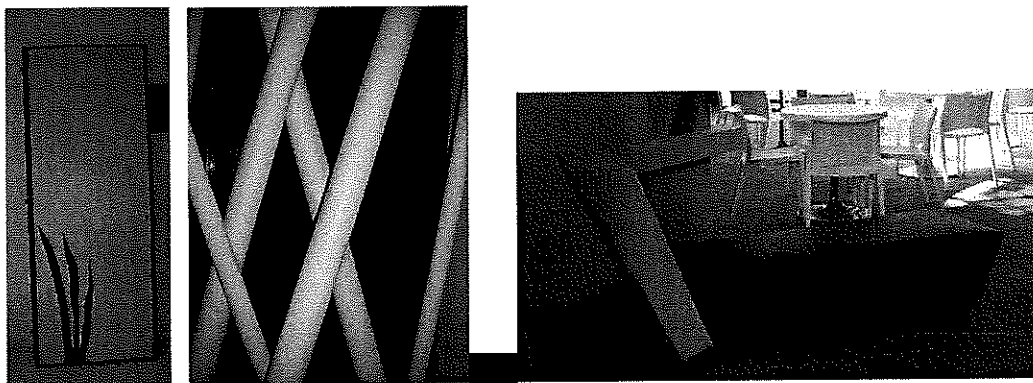

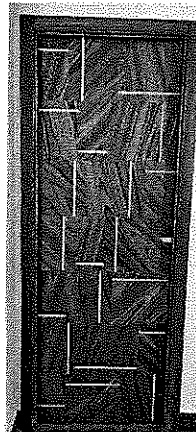
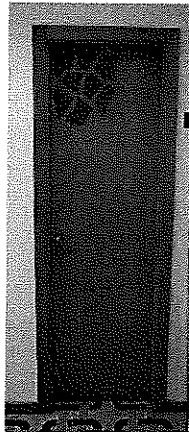
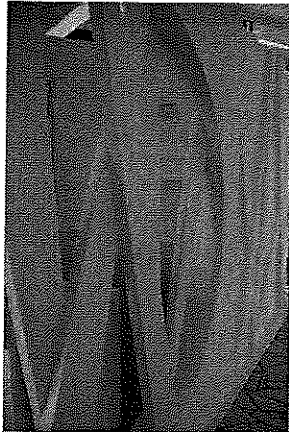
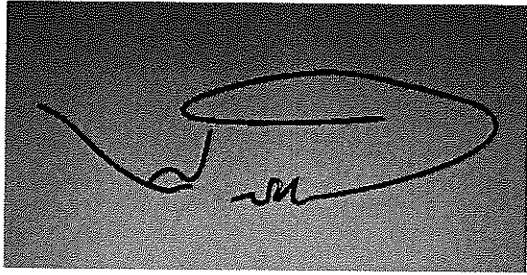

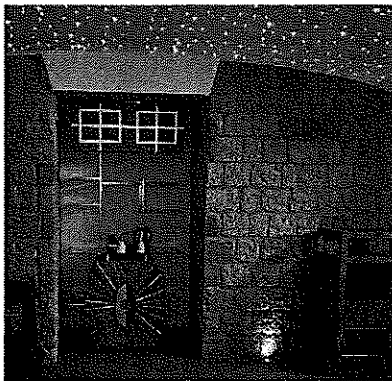
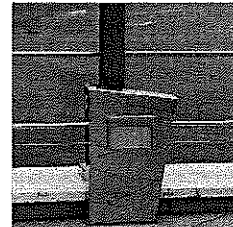
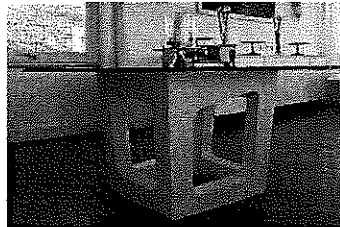
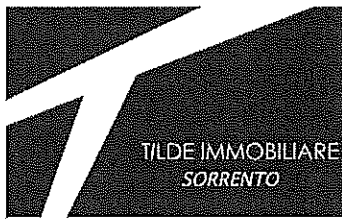

D) ATTIVITÀ DI CONSULENZA, E DI PIANIFICAZIONE

attività di consulenza

1. Componente della Commissione Edilizia Integrata del Comune di Meta.- 1990 - 2005
2. Consulente dal 1995 del Tribunale di Torre Annunziata e della Procura presso il Tribunale di Torre Annunziata.-
3. Consulente per il Comune di Anacapri per l'istruttoria delle pratiche relative alle opere pubbliche dal dicembre 1994 al marzo 1995.-
4. Consulente per il Comune di Anacapri per l'istruttoria delle pratiche relative alle opere pubbliche settembre/novembre 1997.-
5. Capo Settore uffici tecnici del Comune di Anacapri maggio giugno 1999.-

attività di pianificazione

6. Redazione del Piano di sviluppo e adeguamento della rete distributiva di vendita, del Piano di localizzazione dei punti di vendita di giornali e riviste e degli Indirizzi programmatici per l'adeguamento e lo sviluppo dei pubblici esercizi del Comune di Piano di Sorrento. Anni 1995/1996-
7. Redazione del Piano di sviluppo e adeguamento della rete distributiva di vendita, del Comune di Meta. Anno 1998-
8. Redazione dei Parametri numerici per la somministrazione al pubblico di alimenti e bevande del Comune Meta. Anno 1998-
9. Redazione Strumento di intervento comunale dell'apparato distributivo L.R. 1/2000 Comune di Meta- anno 2001.
10. Redazione Strumento di intervento comunale dell'apparato distributivo L.R. 1/2000 Comune di Anacapri- anno 2001.
11. Redazione Strumento di intervento comunale dell'apparato distributivo L.R. 1/2000 Comune di Lettere- anno 2001.
12. Redazione Strumento di intervento comunale dell'apparato distributivo L.R. 1/2000 Comune di Massa Lubrense - 2010.
13. Redazione Strumento di intervento comunale dell'apparato distributivo L.R. 1/2000 Comune di Anacapri- anno 2014.

14. Redazione Strumento di intervento comunale dell'apparato distributivo L.R. 1/2000 Comune di Meta- anno 2017.
15. Redazione Piano di riqualificazione ambientale dell'area della piazza Santa Maria del lauro di Meta- anno 2003.
16. Classificazione e censimento dei Beni o gruppi di Beni di rilevanza storica – individuazione dei centri storici-L.R. 18.10.2002 n. 26.Comune di Casola
17. Classificazione e censimento dei Beni o gruppi di Beni di rilevanza storica – Programma di valorizzazione-individuazione dei centri storici- catalogazione dei beni censiti Piano del Colore- Programma integrato. L.R. 18.10.2002 n. 26.Comune di Meta

Sorrento diciassette novembre duemilaventi

arch. Luigi ALFARO

